



III RELATÓRIO MENSAL (JULHO) - 2º ANO

Vila Olímpica do Encantado - VOE

INSTITUTO
Crescer com Meta

Contrato Nº 024/2023
Processo Nº ESL-PRO-2023/00017
INSTITUTO CRESCER COM META



INSTITUTO CRESCER COM META

Leonardo Costa de Almeida
Presidente

Alex Sandre Ramos da Silva
Diretor Financeiro

Vila Olímpica do Encantado - VOE

Natasha Barbosa de Lima
Coordenador Administrativo

Marcus Vinicius Machado
Coordenador Técnico

Equipe de elaboração

Fabiana Mariah Melo
Gerente Administrativo



SUMÁRIO

1.	INTRODUÇÃO	4
1.1	Aspectos do Equipamento Esportivo	4
2.	INDICADORES E METAS	12
2.1	Quadro de Metas do Plano de Trabalho (atualizado)	12
2.2	Tabela de Pontuação do Edital	14
2.3	Comparativo entre as Metas Previstas e Realizadas	15
3	DETALHAMENTO POR INDICADOR.....	16
3.1	Número de Matrículas Ativas	16
3.2	Percentual de Ocupação das Vagas Preenchidas	17
3.2.1	Perfil de Inscrições por Gênero	18
3.2.2	Perfil de Inscrições por Faixa Etária	19
3.2.3	Perfil de Inscrições PCD.....	20
3.2.4	Média de novas Inscrições.....	20
3.2.5	Média de Evasões.....	21
3.3	Número de Eventos Estratégicos e Operacionais Realizados	22
3.4	Número de Escolas Municipais Visitantes	22
3.5	Percentual de Usuários muito Satisfeitos/Satisfeitos	23
3.6	Percentual de participação de Voluntários.....	24
4.	COMPROVANTES	25
4.1	Eventos Estratégicos	25
4.2	Eventos Operacionais.....	26
4.3	Visita de Escolas	30
4.4	Trabalho Voluntário	31
4.5	Pesquisa de Satisfação	36
5.	PARCERIAS	36
6.	ATENDIMENTO MULTIDISCIPLINAR	36
7.	CAPACITAÇÕES	37
8.	PLANEJAMENTO MENSAL.....	37
9.	ANÁLISE SWOT (Forças, Oportunidades, Fraquezas e Ameaças)	37
10.	ANEXOS	37
11.	CONSIDERAÇÕES FINAIS	38

1. INTRODUÇÃO

Este relatório mensal de resultados é o mecanismo de acompanhamento e avaliação do contrato de gestão nº 024/2023 firmado junto à Secretaria Municipal de Esportes do Município do Rio de Janeiro com o objetivo de demonstrar o desempenho da Organização Social Instituto Crescer com Meta no desenvolvimento das atividades executadas no equipamento Vila Olímpica do Encantado - VOE, no período de julho 2024, a fim de permitir verificar se as metas propostas estão sendo alcançadas.

O mês de julho contou com a colônia de férias que estimulou a prática de exercícios físicos de forma recreativa e divertida, a socialização, o relacionamento interpessoal, promoveu o respeito às diferenças individuais, além de proporcionar tempo de qualidade e diversão para os alunos e moradores das redondezas. Consequentemente captamos novos alunos através de modalidades que são oferecidas pela Vila Olímpica.

Seguimos em constante evolução no empenho pelo primor na execução dos trabalhos, sempre focados na excelência do atendimento e na qualidade da prestação de serviços à população local e do entorno.

Em obediência a Cláusula Nona do Contrato de Gestão, será apresentado nesse relatório o comparativo entre as metas pactuadas e os resultados obtidos na condução das atividades propostas, sendo fornecidas informações complementares acerca dessas atividades, considerando o Quadro de Indicadores e Metas e o Quadro de Ações previstas no Programa de Trabalho.

Ainda em consonância com regulamento do contrato, este relatório deve ser entregue até o 10º dia do mês subsequente ao do dia do término do mês e deve conter "Planejamento do mês contemplado, atividades esportivas e temáticas desenvolvidas, descritivo das ações, planilhas com o quantitativo de usuários, gráficos demonstrativos dos itens atendidos, metas alcançadas, avaliação do gestor, pesquisa de satisfação, sempre tendo como norte o Plano de Trabalho.

1.1 Aspectos do Equipamento Esportivo

As atividades que são oferecidas no equipamento disponibilizando a infraestrutura da vila olímpica à comunidade, que usufrui em caráter sistêmico e de lazer, proporcionando o benefício da prática esportiva livre, socialização de usuários e uso do espaço através de cessão de espaço para festividades, reuniões e outros.

Entendemos que nestes equipamentos, o esporte é atividade imprescindível, complementando o trabalho escolar, pois, as Vilas Olímpicas atuam em parceria com a Secretaria Municipal de Educação, corroborando em oferecer uma ação de educação em tempo integral à criança e ao adolescente.

Neste sentido e dentro do trabalho ora apresentado, não podemos deixar de relevar a importância dos trabalhos de: Inclusão Social, Valorização de Talentos e Melhora da Qualidade de Vida, provenientes das demandas dos moradores das comunidades do entorno.

Para melhor entendimento dos resultados apresentados nesse relatório, o Instituto Crescer com Meta apresenta a seguir um resumo das características operacionais da Vila Olímpica do Encantado. O Perfil de Funcionamento e a Vocação Esportiva da comunidade local são fatores importantes no Planejamento Operacional do Equipamento Esportivo. Dessa maneira, a Instituição busca alinhar junto aos profissionais que mantém relação direta com os usuários da Vila Olímpica, um plano de ação que atenda as demandas locais.

Durante a semana, a partir das 19:00hs ocorrem caminhadas da população, utilização dos espaços multiusos e prática não dirigida nos espaços esportivos, trazendo benefício de lazer para os moradores das comunidades adjacentes.

Em destaque, podemos citar a frequência constante de skatistas que fazem uso da pista de skate para manobras e encontros socioesportivos. Vale salientar que existe frequência similar na quadra de areia com os grupos de futevôlei.

Nos fins de semana, a vila olímpica oferece lazer para a comunidade que participa intensamente desfrutando das dependências do equipamento.

As atividades sistemáticas desenvolvidas no equipamento atendem à demanda da comunidade do entorno. Elas são apresentadas nos Mapas de Ocupação, documento utilizado para organização do Quadro de Horário das atividades sistemáticas da Vila Olímpica, tendo como objetivo facilitar a visualização das modalidades, professores, locais e horários. Como as atividades são espelhadas, ou seja, ocorrem em dois dias na semana, o Mapa de Ocupação é apresentado em duas tabelas: uma com as atividades de terça e quinta-feira (Mapa de Ocupação 1) e uma com as atividades de quarta e sexta-feira (Mapa de Ocupação 2).

Vale ressaltar que as atividades são avaliadas de acordo com o planejamento da Vila Olímpica. Dessa forma, a adesão dos alunos às modalidades oferecidas serve como parâmetro para a manutenção ou exclusão destas atividades, assim como a incorporação de novas modalidades esportivas, objetivando um melhor atendimento ao público beneficiário do equipamento.

A Grade Horária é mais uma ferramenta de monitoramento importante para aprimorar a operação da Vila Olímpica, sendo parte integrante do Instrumento de Avaliação Mensal da SMEL e apresenta as turmas de atividades sistemáticas em funcionamento no equipamento esportivo. A tabela apresentada a seguir tem como base as informações do mês de julho/ 2024.

JULHO							1.399	185	111	8	1.584	87,10%
CÓDIGO DA TURMA	MODALIDADE	LOCAL	DIA	HORÁRIO	FAIXA ETÁRIA	PROFESSOR	Nº ALUNOS INSCRITOS	Nº VAGAS DISPONÍVEIS	NOVAS INSCRIÇÕES	EVASÕES	Nº VAGAS TOTAIS	PERCENTUAL DE OCUPAÇÃO
1	ALONGAMENTO	POLIESPORTIVA	3ª e 5ª	09:00 às 09:50	17+	CARLA ROSEIRO PUGLIESE DOS SANTOS	49	1	1	0	50	98,00%
2	ALONGAMENTO	MULTI	4ª e 6ª	10:00 às 10:50	17+	ALINE BLEZER MOREIRA FORTUNATO	35	0	1	0	35	100,00%
3	ATI	ATI	4ª e 6ª	07:00 às 07:50	18+	GIUBERTI AGILDO FELICIO	21	4	1	0	25	84,00%
4	BALLET	CONTAINER	3ª e 5ª	08:00 às 08:50	4 A 8 ANOS	EMANUELLE RODRIGUES PIRES	13	2	2	0	15	86,67%
5	BALLET	CONTAINER	3ª e 5ª	15:00 às 15:50	4 A 8 ANOS	EMANUELLE RODRIGUES PIRES	11	4	1	0	15	73,33%
6	BALLET	CONTAINER	3ª e 5ª	16:00 às 16:50	4 A 8 ANOS	EMANUELLE RODRIGUES PIRES	8	2	1	0	10	80,00%
7	BALLET	CONTAINER	3ª e 5ª	17:00 às 17:50	4 A 8 ANOS	EMANUELLE RODRIGUES PIRES	10	0	1	0	10	100,00%
8	BALLET	CONTAINER	3ª e 5ª	18:00 às 18:50	4 A 8 ANOS	EMANUELLE RODRIGUES PIRES	9	1	1	0	10	90,00%
9	BALLET	CONTAINER	4ª e 6ª	20:00 às 20:50	4 A 8 ANOS	MICHELE CRISTINA TEIXEIRA SANDES	8	2	1	0	10	80,00%
10	BALLET	CONTAINER	3ª e 5ª	19:00 às 19:50	4 A 8 ANOS	EMANUELLE RODRIGUES PIRES	6	4	1	0	10	60,00%
11	BASQUETE	POLIESPORTIVA	3ª e 5ª	15:00 às 15:50	8 A 12 ANOS	ANTONIO BRENO FERREIRA GONÇALVES	12	3	0	0	15	80,00%
12	BASQUETE	POLIESPORTIVA	3ª e 5ª	19:00 às 19:50	ACIMA DE 13 ANOS	ANTONIO BRENO FERREIRA GONÇALVES	16	4	1	0	20	80,00%
13	BASQUETE 3X3	POLIESPORTIVA	4ª e 6ª	17:00 às 17:50	10 A 15 ANOS	MARCELO SANTANA CARDOSO	5	0	1	0	5	100,00%
14	CHARME	MULTI	4ª e 6ª	09:00 às 09:50	TODAS AS IDADES	LEONARDO DE CARVALHO LEOPOLDINO	32	3	2	0	35	91,43%
15	CROSS KIDS	ESPAÇO CROSS	3ª e 5ª	15:00 às 15:50	6+	GABRIEL TOUGUINHÓ	12	3	1	0	15	80,00%

16	CROSS TRAINING	ESPAÇO CROSS	3ª e 5ª	19:00 às 19:50	ADULTO	GABRIEL TOUGUINHÓ	18	2	1	1	20	90,00%
17	LPO	ESPAÇO CROSS	3ª e 5ª	17:00 às 17:50	ADULTO	GABRIEL TOUGUINHÓ	5	0	1	0	5	100,00%
18	CROSS TRAINING	ESPAÇO CROSS	3ª e 5ª	09:30 às 10:20	ADULTO	GABRIEL TOUGUINHÓ	16	4	1	0	20	80,00%
19	CROSS TRAINING	ESPAÇO CROSS	3ª e 5ª	10:30 às 11:20	ADULTO	GABRIEL TOUGUINHÓ	19	1	2	0	20	95,00%
20	CROSS TRAINING	ESPAÇO CROSS	3ª e 5ª	18:00 às 18:50	ADULTO	GABRIEL TOUGUINHÓ	19	1	2	0	20	95,00%
21	CROSS TRAINING	ESPAÇO CROSS	3ª e 5ª	16:00 às 16:50	ADULTO	GABRIEL TOUGUINHÓ	13	2	1	0	15	86,67%
22	DANÇA DE SALÃO	MULTI	4ª e 6ª	09:00 às 09:50	15+	ALINE BLEZER MOREIRA FORTUNATO	21	4	1	0	25	84,00%
23	VIDA EM MOVIMENTO	MULTI	3ª	18:30 às 19:20	TODAS AS IDADES	ALINE BLEZER MOREIRA FORTUNATO	7	3	1	0	10	70,00%
24	DANÇA DE SALÃO	MULTI	3ª	10:00 às 10:50	15+	ALINE BLEZER MOREIRA FORTUNATO	20	0	2	0	20	100,00%
25	DANÇA MIX	MULTI	3ª e 5ª	09:00 às 09:50	17+	EMANUELLE RODRIGUES PIRES	33	2	1	0	35	94,29%
26	FUNCIONAL	MULTI	3ª e 5ª	07:00 às 07:50	17+	CARLA ROSEIRO PUGLIESE DOS SANTOS	30	0	1	1	30	100,00%
27	GAP	MULTI	3ª e 5ª	10:00 às 10:50	ADULTO	CARLA ROSEIRO PUGLIESE DOS SANTOS	10	0	2	1	10	100,00%
28	FUNCIONAL	MULTI	3ª e 5ª	19:00 às 19:50	17+	ANTONIO CARLOS PAIVA DO CARMO	20	0	2	1	20	100,00%
29	FUNCIONAL	MULTI	4ª e 6ª	15:00 às 15:50	17+	DIEGO CAMARGO SANTIAGO	19	1	1	0	20	95,00%
30	FUNCIONAL	POLIESPORTIVA	6ª	07:00 às 07:50	17+	DIEGO CAMARGO SANTIAGO	27	3	1	0	30	90,00%
31	FUNCIONAL KIDS	MULTI	3ª e 5ª	16:00 às 16:50	7 A 11 ANOS	ANTONIO CARLOS PAIVA DO CARMO	10	0	1	0	10	100,00%
32	FUNCIONAL KIDS	MULTI	4ª e 6ª	17:00 às 17:50	7 A 12 ANOS	DIEGO CAMARGO SANTIAGO	19	1	1	0	20	95,00%
33	FUTSAL	POLIESPORTIVA	SÁBADO	09:30 às 10:20	10 A 15 ANOS	DANIEL RICARDO DIOGO CAMPOS	16	4	1	0	20	80,00%
34	FUNCIONAL KIDS	POLIESPORTIVA	3ª	14:00 às 14:50	ATÉ 12 ANOS	DIEGO CAMARGO SANTIAGO	8	1	1	0	9	88,89%
35	FUNCIONAL KIDS	POLIESPORTIVA	3ª	17:00 às 17:50	ATÉ 12 ANOS	DIEGO CAMARGO SANTIAGO	7	3	1	0	10	70,00%
36	FUNCIONAL NA AREIA	AREIA	3ª	15:00 às 15:50	ADULTO	DIEGO CAMARGO SANTIAGO	11	4	1	0	15	73,33%
37	RUNNING	AREIA	3ª e 5ª	20:00 às 20:50	ADULTO	GABRIEL TOUGUINHÓ	7	3	1	0	10	70,00%
38	FUNCIONAL NA AREIA	AREIA	6ª	09:00 às 09:50	ADULTO	DIEGO CAMARGO SANTIAGO	11	4	1	0	15	73,33%

39	FUNCIONAL NA AREIA	AREIA	4ª e 6ª	08:00 às 08:50	10 A 15 ANOS	GIUBERTI AGILDO FELICIO	9	1	1	0	10	90,00%
40	FUTEBOL	CAMPO	4ª e 6ª	09:00 às 09:50	5 A 10 ANOS	GIUBERTI AGILDO FELICIO	17	3	1	0	20	85,00%
41	FUTEBOL	CAMPO	4ª e 6ª	15:00 às 15:50	5 A 8 ANOS	GIUBERTI AGILDO FELICIO	17	3	2	0	20	85,00%
42	FUTEBOL	CAMPO	4ª e 6ª	16:00 às 16:50	10 A 14 ANOS	GIUBERTI AGILDO FELICIO	18	2	1	1	20	90,00%
43	FUTEBOL BABY	CAMPO	4ª e 6ª	17:00 às 17:50	5 A 8 ANOS	GIUBERTI AGILDO FELICIO	10	0	1	0	10	100,00%
44	FUTSAL	POLIESPORTIVA	4ª e 6ª	19:00 às 19:50	5 A 9 ANOS	MARCELO SANTANA CARDOSO	17	3	1	0	20	85,00%
45	FUTSAL	POLIESPORTIVA	SÁBADO	08:30 às 09:20	5 A 9 ANOS	DANIEL RICARDO DIOGO CAMPOS	17	3	1	0	20	85,00%
46	FUTEBOL	POLIESPORTIVA	3ª e 5ª	09:00 às 10:00	11 A 14 ANOS	DANIEL RICARDO DIOGO CAMPOS	13	2	1	0	15	86,67%
47	FUTVÔLEI	AREIA	4ª e 6ª	15:00 às 15:50	10 A 15 ANOS	MARCELO SANTANA CARDOSO	18	2	2	0	20	90,00%
48	GAP	MULTI	3ª e 5ª	15:00 às 15:50	ADULTO	ANTONIO CARLOS PAIVA DO CARMO	9	1	1	1	10	90,00%
49	GINÁSTICA LOCALIZADA	CONTAINER	3ª e 5ª	08:00 às 08:50	ADULTO	LEONARDO DE CARVALHO LEOPOLDINO	18	2	1	0	20	90,00%
50	GINÁSTICA LOCALIZADA	CONTAINER	3ª e 5ª	15:00 às 15:50	ADULTO	CARLA ROSEIRO PUGLIESE DOS SANTOS	9	1	1	1	10	90,00%
51	GINÁSTICA LOCALIZADA	CONTAINER	3ª e 5ª	20:00 às 20:50	ADULTO	ANTONIO CARLOS PAIVA DO CARMO	12	3	1	0	15	80,00%
52	GINÁSTICA LOCALIZADA	CONTAINER	4ª e 6ª	19:00 às 19:50	ADULTO	LEONARDO DE CARVALHO LEOPOLDINO	10	0	1	0	10	100,00%
53	GINÁSTICA RÍTMICA	CONTAINER	4ª e 6ª	18:00 às 18:50	ACIMA DE 13 ANOS	MICHELE CRISTINA TEIXEIRA SANDES	13	2	1	0	15	86,67%
54	GINÁSTICA RÍTMICA	CONTAINER	4ª e 6ª	19:00 às 19:50	ACIMA DE 13 ANOS	MICHELE CRISTINA TEIXEIRA SANDES	8	2	1	0	10	80,00%
55	GINÁSTICA RÍTMICA	CONTAINER	5ª	18:00 às 18:50	4 A 8 ANOS	MICHELE CRISTINA TEIXEIRA SANDES	14	1	1	0	15	93,33%
56	GINÁSTICA RÍTMICA	CONTAINER	5ª	19:00 às 19:50	9 A 12 ANOS	MICHELE CRISTINA TEIXEIRA SANDES	11	4	1	0	15	73,33%
57	HANDBALL	POLIESPORTIVA	4ª e 6ª	18:00 às 18:50	7 A 12 ANOS	MARCELO SANTANA CARDOSO	11	4	2	0	15	73,33%
58	JIU JITSU	MULTI	3ª e 5ª	20:00 às 20:50	5 A 9 ANOS	DANIEL RICARDO DIOGO CAMPOS	11	4	2	0	15	73,33%
59	JIU JITSU	MULTI	3ª e 5ª	19:00 às 19:50	10 A 15 ANOS	DANIEL RICARDO DIOGO CAMPOS	13	2	2	0	15	86,67%
60	JUDÔ	ESPAÇO CROSS	3ª e 5ª	18:00 às 18:50	8+	DANIEL RICARDO DIOGO CAMPOS	23	2	2	0	25	92,00%
61	JUDÔ	CONTENIER	3ª e 5ª	10:00 às 10:50	5 A 8 ANOS	DANIEL RICARDO DIOGO CAMPOS	11	4	2	0	15	73,33%

62	PILATES	CONTENIER	3ª	09:00 às 09:50	ADULTO	ALINE BLEZER MOREIRA FORTUNATO	56	4	1	0	60	93,33%
63	PILATES	POLIESPORTIVA	3ª e 5ª	08:00 às 08:50	ADULTO	CARLA ROSEIRO PUGLIESE DOS SANTOS	18	2	2	0	20	90,00%
64	PILATES	CONTAINER	3ª e 5ª	14:00 às 14:50	ADULTO	CARLA ROSEIRO PUGLIESE DOS SANTOS	29	1	1	0	30	96,67%
65	PILATES	MULTI	3ª e 5ª	17:00 às 17:50	ADULTO	ANTONIO CARLOS PAIVA DO CARMO	36	4	2	0	40	90,00%
66	PILATES	MULTI	4ª e 6ª	08:00 às 08:50	ADULTO	ALINE BLEZER MOREIRA FORTUNATO	47	3	1	0	50	94,00%
67	PODER DO MOVIMENTO	MULTI	4ª e 6ª	07:00 às 07:50	ADULTO	ALINE BLEZER MOREIRA FORTUNATO	27	3	1	1	30	90,00%
68	PODER DO MOVIMENTO	MULTI	3ª	08:00 às 08:50	ADULTO	ALINE BLEZER MOREIRA FORTUNATO	10	0	1	0	10	100,00%
69	PSICOMOTRICIDADE	MULTI	3ª e 5ª	14:00 às 14:50	4 A 6 ANOS	ANTONIO CARLOS PAIVA DO CARMO	8	2	0	0	10	80,00%
70	PSICOMOTRICIDADE	CONTAINER	4ª e 6ª	14:00 às 14:50	4 A 6 ANOS	DIEGO CAMARGO SANTIAGO	7	3	0	0	10	70,00%
71	PSICOMOTRICIDADE	MULTI	6ª	18:00 às 18:50	TODAS AS IDADES	LEONARDO DE CARVALHO LEOPOLDINO	9	1	0	0	10	90,00%
72	RITMOS	POLIESPORTIVA	6ª	08:00 às 08:50	TODAS AS IDADES	DIEGO CAMARGO SANTIAGO	10	0	2	0	10	100,00%
73	RITMOS	MULTI	4ª e 6ª	16:00 às 16:50	TODAS AS IDADES	DIEGO CAMARGO SANTIAGO	16	4	1	0	20	80,00%
74	RITMOS	CONTAINER	4ª e 6ª	21:00 às 21:50	TODAS AS IDADES	MICHELE CRISTINA TEIXEIRA SANDES	12	3	2	0	15	80,00%
75	RITMOS	POLIESPORTIVA	3ª	16:00 às 16:50	TODAS AS IDADES	DIEGO CAMARGO SANTIAGO	21	4	1	0	25	84,00%
76	BALLET	CONTAINER	5ª	20:00 às 20:50	11+	MICHELE CRISTINA TEIXEIRA SANDES	7	3	2	0	10	70,00%
77	RITMOS/ JUMP	CONTAINER	5ª	21:00 às 21:50	ADULTO	MICHELE CRISTINA TEIXEIRA SANDES	9	1	2	0	10	90,00%
78	SAMBA	MULTI	3ª e 5ª	10:00 às 10:50	TODAS AS IDADES	EMANUELLE RODRIGUES PIRES	13	2	1	0	15	86,67%
79	SKATE	PISTA DE SKATE	3ª e 5ª	14:00 às 14:50	ACIMA DE 7 ANOS	ANTONIO BRENO FERREIRA GONÇALVES	5	0	3	0	5	100,00%
80	FUTEBOL	POLIESPORTIVA	3ª e 5ª	16:00 às 16:50	ACIMA DE 7 ANOS	ANTONIO BRENO FERREIRA GONÇALVES	13	2	1	0	15	86,67%
81	SKATE	PISTA DE SKATE	3ª e 5ª	17:00 às 17:50	ACIMA DE 7 ANOS	ANTONIO BRENO FERREIRA GONÇALVES	9	1	1	0	10	90,00%
82	SKATE	PISTA DE SKATE	3ª e 5ª	18:00 às 18:50	ACIMA DE 7 ANOS	ANTONIO BRENO FERREIRA GONÇALVES	11	4	1	0	15	73,33%

83	STEP	MULTI	3ª e 5ª	07:00 às 07:50	ADULTO	LEONARDO DE CARVALHO LEOPOLDINO	8	2	1	0	10	80,00%
84	STEP	MULTI	4ª e 6ª	08:00 às 08:50	ADULTO	LEONARDO DE CARVALHO LEOPOLDINO	10	0	1	0	10	100,00%
85	STEP	MULTI	6ª	17:00 às 17:50	ADULTO	LEONARDO DE CARVALHO LEOPOLDINO	7	3	1	0	10	70,00%
86	VÔLEI	POLIESPORTIVA	3ª e 5ª	18:00 às 18:50	14 A 18 ANOS	ANTONIO CARLOS PAIVA DO CARMO	15	0	1	0	15	100,00%
87	VÔLEI	POLIESPORTIVA	3ª e 5ª	21:00 às 21:50	ACIMA DE 18 ANOS	ANTONIO CARLOS PAIVA DO CARMO	19	1	2	0	20	95,00%
88	VÔLEI	POLIESPORTIVA	4ª e 6ª	16:00 às 16:50	ACIMA DE 16 ANOS	MARCELO SANTANA CARDOSO	13	2	1	0	15	86,67%
89	FUTEBOL	POLIESPORTIVA	6ª	10:00 às 10:50	ACIMA DE 15 ANOS	DIEGO CAMARGO SANTIAGO	20	0	1	0	20	100,00%
90	VÔLEI DE PRAIA	POLIESPORTIVA	4ª e 6ª	14:00 às 14:50	8 A 14 ANOS	MARCELO SANTANA CARDOSO	12	3	3	0	15	80,00%

Tabela 1 - Grade Horária

2. INDICADORES E METAS

2.1 Quadro de Metas do Plano de Trabalho

OBJETIVO DO INDICADOR	INDICADOR	FÓRMULA	FONTE	META
ATENDIMENTO SOCIO ESPORTIVO	Aferir o número de alunos atendidos pelo Equipamento esportivo (média bimestral)	<p>Número de Matrículas ativas</p> <p>Obs: A estimativa da capacidade total de matriculados na V.O para as atividades sistemáticas é de:</p> <p>580 por mês</p> <p>*base de cálculo: 11 professores / 3 inscrições por matrícula</p> <p>25 alunos x 6 turmas por professor x</p> <p>PCD: 5 alunos x 6 1 Professores</p>	<p>Número total de matrículas realizadas no equipamento esportivo, não evadidos Obs.1.: Número a ser auferido após os 2 primeiros meses de contrato. Obs. 2: Para fins de contagem desta meta, serão desconsiderados os meses de janeiro (férias escolares) e fevereiro (período de recadastramento). Obs 3: Obrigatoriamente será realizado recadastramento dos alunos no mês de fevereiro</p>	<p>Matrícula do aluno</p> <p>1º ano 70%</p> <p>2º ano 75%</p> <p>Os valores propostos como metas devem ser alcançados no mês e apresentados em relatórios mensais a SMEL</p> <p>matrículas ativas</p>
	Percentual de Ocupação (média bimestral)	<p>Percentual de Ocupação das modalidades oferecidas</p>	<p>média do número total de inscritos nas modalidades oferecidas / média do número da capacidade total de vagas de cada modalidade</p> <p>*deve ser respeitada a peculiaridade de cada modalidade, das diferentes faixas etárias e estruturas em relação a capacidade máxima de cada turma</p>	<p>Ficha de Inscrição</p> <p>1º ano 70,00%</p> <p>2º ano 75,00%</p> <p>de ocupação total (média do bimestre)</p>
	Aferir o número de eventos estratégicos (soma quadrimestral)	<p>Número de eventos estratégicos realizados no quadrimestre</p>	<p>Número absoluto de eventos estratégicos no quadrimestre</p>	<p>Planejamento dos Eventos Estratégicos programados e Ficha de Descrição dos Eventos</p> <p>1º ano 3 ano 1</p> <p>2º ano 3 ano 1</p> <p>eventos por quadrimestre</p>
	Aferir o número de eventos operacionais (soma bimestral)	<p>Número de eventos operacionais realizados no bimestre</p>	<p>Número absoluto de eventos operacionais no bimestre</p>	<p>Planejamento dos Eventos Operacionais programados e Ficha de Descrição dos Eventos</p> <p>1º ano 12 ano 2</p> <p>2º ano 12 ano 2</p> <p>eventos por bimestre</p>

FUNÇÃO EDUCAÇÃO	Promover a articulação da Vila Olímpica com as Escolas da Rede Pública Municipal de Ensino (soma bimestral)	Nº de Escolas da Rede Municipal de ensino no raio de 500 metros que visitaram a V.O.	Número de escolas que visitaram a Vila Olímpica (raio de 500m da VO)	Registro Administrativo Obs.1: Meta a ser contabilizada após 2 meses da assinatura do contrato. Obs.2: Os meses de janeiro e Julho (férias escolares) não serão contabilizados e fevereiro (recadastramento).	1º ano	8 ano	2	por bimestre
	2º ano	8 ano						
GESTÃO	Aferir o grau de satisfação dos usuários da Vila Olímpica. (percentual anual)	Percentual de usuários satisfeitos / muito satisfeitos em relação aos serviços oferecidos pela V.O Itens a serem avaliados: - instalações; - funcionários Vila Olímpica; - material disponível.	Número de alunos satisfeitos ou muito satisfeitos / total de usuários entrevistados. Obs.: A amostra de usuários entrevistados deve ser representativa.	Pesquisa anual a ser realizada por empresa independente, especializada e reconhecida no mercado, ou, quando for de interesse da SMEL, pela própria. Obs: Quando realizada sob responsabilidade da OS, a contratação da empresa que fará a pesquisa de satisfação deverá ser feita pela Organização Social gestora da V.O., utilizando a Rubrica Demais Despesas ou Custos Operacionais.	1º ano	85,00%		usuários satisfeitos/ano
	2º ano	90,00%						
	Fomentar o voluntariado - (soma bimestral)	Taxa de participação de voluntários em atividades realizadas na V.O. em relação ao total de profissionais contratados pela entidade para unidade esportiva	Nº de voluntários /nº de funcionários contratados 22	Contratada (Termo de Voluntario)	1º ano	26,00%	6	por bimestre
					2º ano	26,00%	6	

Tabela 2 – Quadro de Metas

2.2 Tabela de Pontuação

QUADRO DE PONTUAÇÃO DA RENOVAÇÃO		VILA OLÍMPICA DO EMNCANTADO		024/2023		
INDICADOR	META		PONTUAÇÃO		PESO	PONTUAÇÃO MÁXIMA
	1º ano	2º ano	PARÂMETRO	VALOR		
Número de Matrículas ativas (média bimestral)	70,00%	75,00%	90% a 100%	10	2	20
			70% a 89%	6		
			50% a 69%	3		
			abaixo de 50%	0		
Percentual de Ocupação das vagas preenchidas (média bimestral)	70,00%	75,00%	90% a 100%	10	2	20
			70% a 89%	6		
			50% a 69%	3		
			abaixo de 50%	0		
Número de Eventos Estratégicos realizados (total do quadrimestre)	1	1	90% a 100%	10	1	10
			70% a 89%	6		
			50% a 69%	3		
			abaixo de 50%	0		
Número de Eventos Operacionais realizados (total do bimestre)	2	2	90% a 100%	10	1	10
			70% a 89%	6		
			50% a 69%	3		
			abaixo de 50%	0		
Número de Escolas Municipais Visitantes (total do bimestre)	2	2	90% a 100%	10	2	20
			70% a 89%	6		
			50% a 69%	3		
			abaixo de 50%	0		
Percentual de Usuários Muito Satisfeitos/Satisfeitos (por ano)	85,00%	90,00%	90% a 100%	10	1	10
			70% a 89%	6		
			50% a 69%	3		
			abaixo de 50%	0		
Percentual de Participação de Voluntários (total do bimestre)	26,00%	26,00%	90% a 100%	10	1	10
			70% a 89%	6		
			50% a 69%	3		
			abaixo de 50%	0		
TOTAL						100

Tabela 3 – Tabela de Pontuação

2.3 Comparativo entre as Metas Previstas e Realizadas

QUADRO DE METAS E RESULTADOS														
DESCRIÇÃO DAS METAS			RESULTADO - 2º ANO											
ÁREA DE RESULTADO	INDICADOR	MET A	1º MENSAL MAIO	2º MENSAL JUNHO	3º MENSAL JULHO	4º MENSAL AGOSTO	5º MENSAL SETEMBRO	6º MENSAL OUTUBRO	7º MENSAL NOVEMBRO	8º MENSAL DEZEMBRO	9º MENSAL JANEIRO	10º MENSAL FEVEREIRO	11º MENSAL MARÇO	12º MENSAL ABRIL
			META ALCANÇADA	META ALCANÇADA	META ALCANÇADA	META ALCANÇADA	META ALCANÇADA	META ALCANÇADA	META ALCANÇADA	META ALCANÇADA	META ALCANÇADA	META ALCANÇADA	META ALCANÇADA	META ALCANÇADA
ATENDIMENTO SOCIOESPORTIVO	Número de Matrículas ativas (média bimestral)	435	1015	1176	1287									
	Percentual de Ocupação das Vagas Preenchidas (média bimestral)	75,00%	78,22%	84,51%	86,89%									
	Nº de Eventos Estratégicos Realizados (total do quadrimestre)	1	4	1	2									
	Nº de Eventos Operacionais Realizados (total do bimestre)	2	7	4	6									
FUNÇÃO EDUCAÇÃO	Nº de Escolas Municipais Visitantes (total por bimestre)	2	2	1	0									
	Percentual de Usuários Muito Satisfeitos/Satisfeitos (por ano)	90,00%	-	-	-									
GESTÃO	Percentual de Participação de Voluntários (total do bimestre)	26,00%	31,82%	27,27%	27,27%									

Tabela 4 – Comparativo entre as Metas previstas e realizadas

O Quadro de Metas e Resultados demonstra os indicadores e seus respectivos quantitativos, em conformidade com o Plano de Trabalho apresentado pelo ICMETA. O III Relatório mensal do 2º ano de contrato, destacado no quadro acima, obteve o seguinte desempenho: Matrículas Ativas - Resultado: 1287 - Atingimento da Meta: 296%; Percentual de Ocupação das Vagas Preenchidas - Resultado: 86,89%; Eventos Estratégicos - 2; Evento Operacional - Resultado: 6; Escolas Municipais Visitantes - Resultado: *Os meses de janeiro e Julho (férias escolares) não serão contabilizados* - Atingimento da Meta: 100%; Pesquisa de Satisfação – Cumpriu a fase de Definição da Metodologia de Pesquisa; Percentual de Participação de Voluntários - Resultado: 27,27% - Atingimento da Meta: 104,90%.

3 DETALHAMENTO POR INDICADOR

3.1 Número de Matrículas Ativas

JULHO		
ORIGEM	NÚMERO DE ALUNOS MATRICULADOS	NÚMERO DE INSCRIÇÕES
ESCOLAS MUNICIPAIS	280	331
ESCOLAS DO AMANHÃ (MUNICIPAIS)	0	0
ESCOLAS ESTADUAIS	14	19
ESCOLAS FEDERAIS	23	25
ESCOLAS PARTICULARES	200	212
ESCOLAS MUNICIPAIS DE OUTRO MUNICÍPIO	0	0
OUTROS TIPOS DE INSTITUIÇÃO	0	0
FORA DA ESCOLA	770	812
TOTAL DE MATRÍCULAS NO SISTEMA	1.287	1.399

Tabela 5 – Matrículas Ativas

A Tabela 5 – Número de Matrículas Ativas demonstra a distribuição das matrículas que foram realizadas no equipamento classificadas por rede de ensino. Até o momento, se destacam as adesões para matriculados em Escolas Municipais.

3.2 Percentual de Ocupação das Vagas Preenchidas

PREENCHIMENTO DE VAGAS - JULHO				
ATIVIDADE SISTEMÁTICA	CAPACIDADE MÁXIMA DE VAGAS	NÚMERO DE ALUNOS INSCRITOS	NÚMERO DE VAGAS OCIOSAS	PERCENTUAL DE OCUPAÇÃO
ALONGAMENTO	85	84	1	98,82%
ATI	25	21	4	84,00%
BALLET	90	72	18	80,00%
BASQUETE	35	28	7	80,00%
BASQUETE 3X3	5	5	0	100,00%
CHARME	35	32	3	91,43%
CROSS KIDS	15	12	3	80,00%
CROSS TRAINING	95	85	10	89,47%
DANÇA DE SALÃO	45	41	4	91,11%
DANÇA MIX	35	33	2	94,29%
FUNCIONAL	100	96	4	96,00%
FUNCIONAL KIDS	49	44	5	89,80%
FUNCIONAL NA AREIA	40	31	9	77,50%
FUTEBOL	110	98	12	89,09%
FUTEBOL BABY	10	10	0	100,00%
FUTSAL	60	50	10	83,33%
FUTVÔLEI	20	18	2	90,00%
GAP	20	19	1	95,00%
GINÁSTICA LOCALIZADA	55	49	6	89,09%
GINÁSTICA RÍTMICA	55	46	9	83,64%
HANDBALL	15	11	4	73,33%
JIU JITSU	30	24	6	80,00%
JUDÔ	40	34	6	85,00%
LPO	5	5	0	100,00%
PILATES	200	186	14	93,00%
PDM	40	37	3	92,50%
PSICOMOTRICIDADE	30	24	6	80,00%
RITMOS	70	59	11	84,29%
RITMOS/ JUMP	10	9	1	90,00%
RUNNING	10	7	3	70,00%
SAMBA	15	13	2	86,67%
SKATE	30	25	5	83,33%
STEP	30	25	5	83,33%
VIDA EM MOVIMENTO	10	7	3	70,00%
VÔLEI	50	47	3	94,00%
VÔLEI DE PRAIA	15	12	3	80,00%
TOTAL	1.584	1.399	185	86,89%

Tabela 6 – Percentual de Ocupação das Vagas Preenchidas

A Tabela 6 – Percentual de Ocupação das Vagas Preenchidas, detalha o resultado do indicador Percentual de Ocupação das Vagas Preenchidas.

3.2.1 Perfil de Inscrições por Gênero

GÊNERO	JULHO	
	VALOR ABSOLUTO	VALOR PERCENTUAL
Feminino	954	68%
Masculino	445	32%
TOTAL	1.399	100%

Tabela 7 – Inscrições por Gênero

A Tabela 7 – Perfil de Inscrições por Gênero demonstra a distribuição das inscrições que foram realizadas no equipamento esportivo.



Figura 1 – Gráfico de Inscrições por Gênero

3.2.2 Perfil de Inscrições por Faixa Etária

FAIXA ETÁRIA	JULHO	
	VALOR ABSOLUTO	VALOR PERCENTUAL
6 meses a 5 anos e 11 meses	86	6%
6 a 9 anos e 11 meses	232	17%
10 a 13 anos e 11 meses	159	11%
14 a 17 anos e 11 meses	68	5%
18 a 39 anos e 11 meses	283	20%
40 a 59 anos e 11 meses	311	22%
A partir de 60 anos	256	18%
PCD	4	0%
TOTAL	1.399	100%

Tabela 8 - Inscrições - Faixa Etária

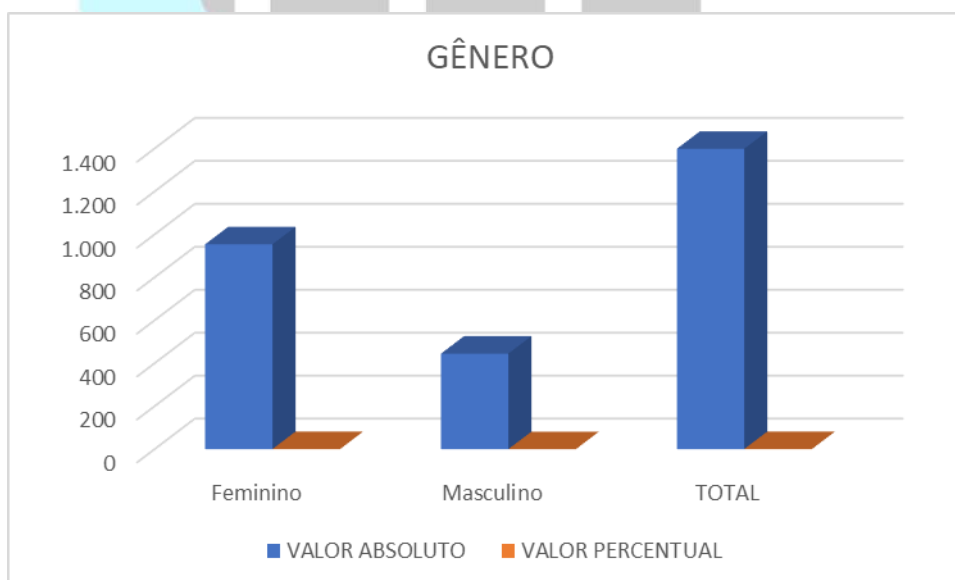
A Tabela 8 – Perfil de Inscrições por Faixa Etária demonstra o número de alunos inscritos por faixa etária.



Figura 2 – Gráfico Inscrições por Faixa Etária

3.2.3 Perfil de Inscrições PCD

JULHO	
ATIVIDADES	Nº ALUNOS
BALLET	1
FUTEBOL	2
FUTSAL	1
JIU JITSU	2
JUDÔ	3
PSICOMOTRICIDADE	8
TOTAL	17

Tabela 9 - Inscrições - PCD

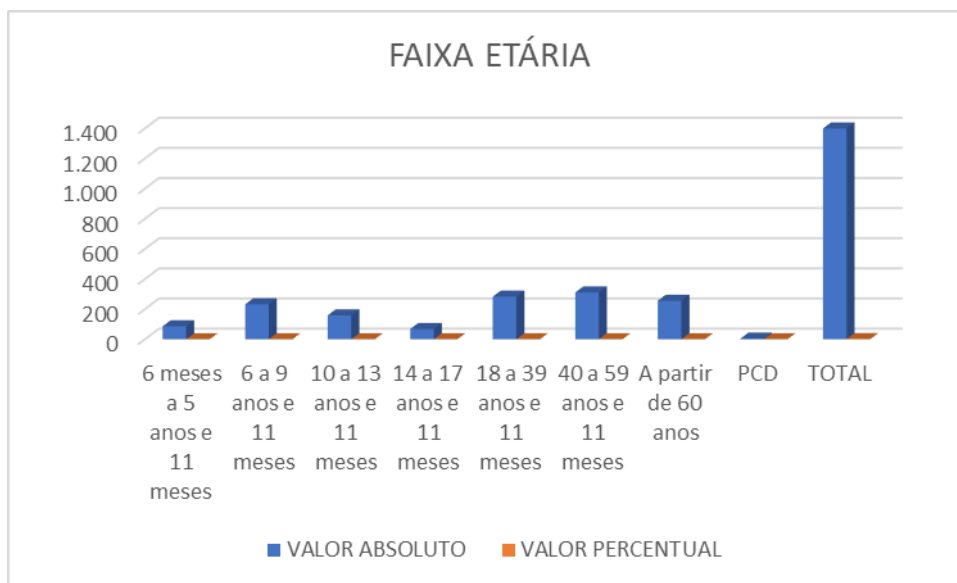
A Tabela 9 - Inscrições - PCD demonstra o número de alunos inscritos por modalidade.

3.2.4 Perfil de novas Inscrições por faixa etária.

NOVAS INSCRIÇÕES POR FAIXA ETÁRIA	JULHO	
	VALOR ABSOLUTO	VALOR PERCENTUAL
6 meses a 5 anos e 11 meses	9	8%
6 a 9 anos e 11 meses	15	14%
10 a 13 anos e 11 meses	13	12%
14 a 17 anos e 11 meses	15	14%
18 a 39 anos e 11 meses	19	17%
40 a 59 anos e 11 meses	25	23%
A partir de 60 anos	11	10%
PCD	4	4%
TOTAL	111	100%

Tabela 10 - Novas Inscrições

A Tabela 10 - Novas Inscrições por Faixa Etária demonstra a distribuição de novas inscrições por faixa etária, em cada mês do período. **OBS: É importante observar que as inscrições ativas compreendem a soma dos novos alunos com os alunos que já estavam inscritos em períodos anteriores e não foram evadidos, enquanto que o número de novas inscrições corresponde somente ao quantitativo de novos alunos inscritos em cada mês.**



Figura 3 – Gráfico de Novas Inscrições

3.2.5 Perfil de Evasões por faixa etária.

EVASÕES POR FAIXA ETÁRIA	JULHO	
	VALOR ABSOLUTO	VALOR PERCENTUAL
6 meses a 5 anos e 11 meses	0	0%
6 a 9 anos e 11 meses	1	13%
10 a 13 anos e 11 meses	0	0%
14 a 17 anos e 11 meses	0	0%
18 a 39 anos e 11 meses	4	50%
40 a 59 anos e 11 meses	3	38%
A partir de 60 anos	0	0%
PCD	0	0%
TOTAL	8	100%

Tabela 11 – Evasões por Faixa Etária

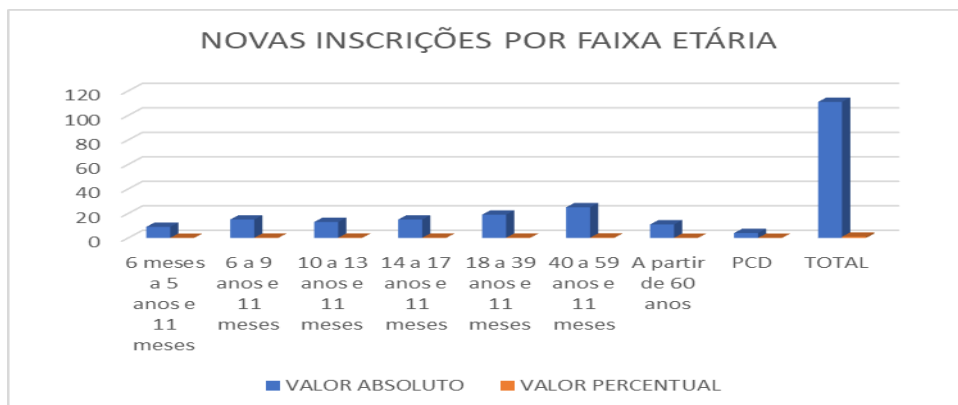
A Tabela 11 - Evasões - Faixa Etária demonstra o quantitativo de alunos evadidos por faixa etária por mês.



Figura 4 – Gráfico de evasões por faixa etária

3.3 Número de Eventos Estratégicos e Operacionais Realizados

JULHO	
ATENDIMENTOS	VALOR ABSOLUTO
Eventos Operacionais	6
Eventos Estratégicos	2
TOTAL	8

Tabela 12 – Eventos Estratégicos e Operacionais

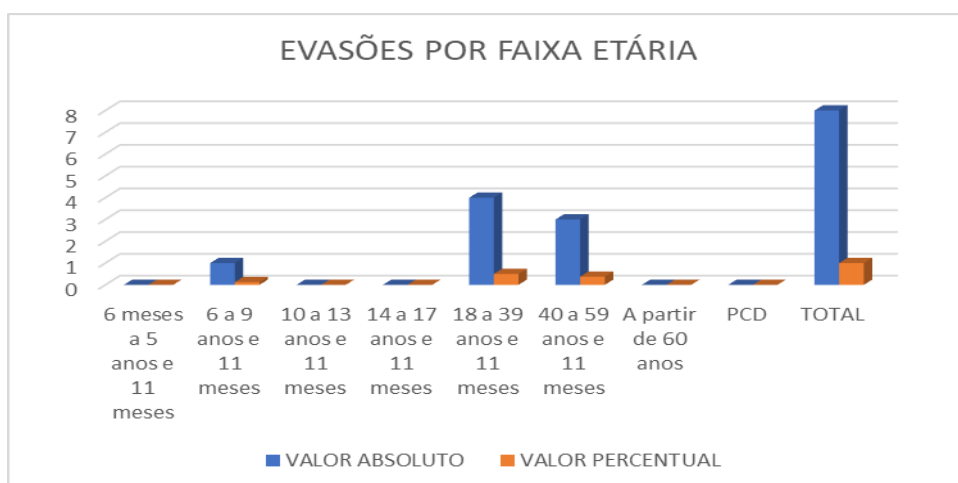
A Tabela 12 - Número de Eventos Estratégicos e Operacionais Realizados.

3.4 Número de Escolas Municipais Visitantes

ESCOLAS MUNICIPAIS NO RAIO DE 2 KM	CRE	DATAS DE VISITAS
<i>OBS: Os meses de janeiro e Julho (férias escolares) não serão contabilizados</i>		

Tabela 13 – Escolas Municipais Visitantes

A Tabela 13 – Escolas Municipais Visitantes demonstra as visitas realizadas pelas Escolas Municipais no período.

3.5 Percentual de Usuários muito Satisfeitos/Satisfeitos

PESQUISA DE SATISFAÇÃO - MARCAR O CROGRAMA													
FASES DE EXECUÇÃO	OBSERVAÇÃO	1º RM	2º RM	3º RM	4º RM	5º RM	6º RM	7º RM	8º RM	9º RM	10º RM	11º RM	12º RM
		2º ANO	2º ANO	2º ANO	2º ANO	2º ANO	2º ANO	2º ANO	2º ANO	2º ANO	2º ANO	2º ANO	2º ANO
Escolha do Fornecedor	Apresentação da empresa escolhida e sua experiência no mercado (Descrever o nome da empresa escolhida no mês que a ação foi realizada)												
Definição da Metodologia de Pesquisa	Apresentação da metodologia que será utilizada de acordo com o perfil da Vila (Descrever o tipo de metodologia escolhida no mês que a ação foi realizada no anexo do relatório)			X									
Definição do Tamanho da Amostra	Apresentação definindo sua representatividade em relação ao universo estudado e o intervalo de confiança de 95% (Descrever o tamanho da Amostra definida no mês que a ação foi realizada no anexo do relatório)												
Desenvolvimento do Questionário	Apresentação das perguntas do questionário de acordo com as peculiaridades do equipamento em questão (apresentar no anexo do relatório)												
Teste do Questionário	Apresentação do período em que será aplicado o teste (apresentar no anexo do relatório)												
Aplicação do Questionário	Apresentação dos critérios de validação das respostas e informação do número de entrevistadores que trabalharão no campo (Descrever a data escolhida para aplicação do questionário no mês que a ação será ainda realizada para inspeção no anexo do relatório)												
Compilação e Análise Estatística dos Dados e Desenvolvimento de Relatório	Apresentação dos resultados com considerações de melhorias (apresentar no anexo do relatório)												
RESULTADO DA PESQUISA		PERCENTUAL DE PESSOAS MUITO SATISFEITAS						0,00%			PERCENTUAL DE PESSOAS SATISFEITAS		0,00%
RESULTADO FINAL										0,00%			

Tabela 14 - Percentual de Usuários muito Satisfeitos/Satisfeitos

A Tabela 14 - Percentual de Usuários muito Satisfeitos/Satisfeitos demonstra o planejamento e a execução para todas as etapas da Pesquisa de Satisfação. No III Relatório mensal do 2º ano, apresentamos a fase de Definição da Metodologia de Pesquisa, conforme apresenta-se no Relatório da Pesquisa de Satisfação (anexo).

3.6 Percentual de participação de Voluntários

NÚMERO TOTAL DE PESSOAL NO CONTRATO	22		ATINGIMENTO DO MÊS	OBSERVAÇÕES
PERCENTUAL DA META	META %	RESULTADO DO MÊS	104,90%	
	26,00%	27,27%		
NÚMERO DE VOLUNTÁRIOS A SEREM RECRUTADOS DE ACORDO COM A META	META Nº ABSOLUTO	RESULTADO DO MÊS		
	6	6		

Nº	VOLUNTÁRIOS - NOMES	FUNÇÃO	INFORMAÇÃO DE TRABALHO VOLUNTÁRIO			
			DIAS	HORÁRIO	DATA DE RECRUTAMENTO	DATA DE AFASTAMENTO
1	Ana Paula Murga Viamonte	Dança do Ventre	4ª e 6ª	18h	01/07/2024	30/08/2024
2	Thales Reis Alves	Boxe/ Luta Olímpica	Semanal	11h	01/07/2024	30/08/2024
3	Eliane dos Santos Silveira	Judô/ Jiu-Jitsu	Sábado	10h e 11h	01/07/2024	30/08/2024
4	Jorge Lins Carpenter	Massoterapia/ Auriculoterapia	Semanal	9h às 11h	01/07/2024	30/08/2024
5	Juan Carlos dos Reis Barbosa	Dança de Salão	Sábado	11h às 12h	01/07/2024	30/08/2024
6	Mel Leandra dos Santos Freitas	Judô	3ª e 5ª	9h	01/07/2024	30/08/2024

Tabela 15 - Voluntariado

A Tabela 15 - Percentual de participação de Voluntários demonstra o resultado do indicador Percentual de Participação de Voluntários, com informativos sobre os colaboradores como relação nominal, atividades e datas. O percentual de voluntários que exercem atividades na Vila Olímpica foi obtido pela divisão do número de voluntários pelo número de funcionários contratados dividido por cem, conforme fórmula a seguir:

$$\text{Número de Voluntários} \times 100 / \text{Número de Funcionários Contratados} = 6 \times 100 / 22 = 27,27\%$$

4. OMPROVANTES

4.1 Eventos Estratégicos



RELATÓRIO DE EVENTO

Evento: ARRAIA VOE 2024	Tipo de Evento: Estratégico
Período: 19/07/2024 – 15h	Faixa Etária: Todas as idades
Nº de Atendimentos: 1200	Nº de Participantes: 1200
Local: VILA OLIMPICA DO ENCANTADO	
<p>Objetivo:</p> <p>Proporcionar aos alunos e moradores das redondezas um momento de lazer, reunindo amigos e familiares em um ambiente alegre para festejar o Dia de São João que possui raízes culturais da região do nordeste.</p>	
<p>Descrição:</p> <p>Este tão esperado evento foi mais uma vez um sucesso. Milho, pipoca, doces, cachorro quentes, caldos, bebidas, algodão doce, quadrilha profissional, música ao vivo, brincadeiras e brinquedos, touro mecânico, uma estrutura completa e gratuita para 800 pessoas aproveitarem e se divertirem muito. É sempre uma satisfação realizar este evento.</p>	
<p>Resultados:</p> <p>O resultado foi obtido com êxito, pois os alunos participaram das quadrilhas, se deliciaram com comidas típicas e ficaram muito eufóricos com as apresentações realizadas pelos alunos.</p>	
	



RELATÓRIO DE EVENTO

Evento: COLONIA DE FERIAS	Tipo de Evento: Estratégico
Período: 16/07/2024 a 26/07/2024 – 14h	Faixa Etária:
Nº de Atendimentos: 700	Nº de Participantes: 700
Local: VILA OLIMPICA DO ENCANTADO	
<p>Objetivo:</p> <p>Promover um ambiente propício para a socialização, fortalecimento de vínculos afetivos e o desenvolvimento motor e psíquico das crianças e pré adolescentes através do esporte. Além de estimular a prática de exercícios físicos de forma recreativa e divertida.</p>	
<p>Descrição:</p> <p>Segunda colonia de férias do ano para crianças e adolescentes de 5 a 16 anos. Atividades esportivas e brincadeiras populares fizeram parte das atividades / planejamento da colônia.</p>	
<p>Resultados:</p> <p>O resultado foi obtido com êxito pois as crianças participaram ativamente das brincadeiras, tiveram seu momento de interação e finalizaram o dia com uma mesa de lanches para repor suas energias. Todos os planejamentos e dinâmicas programadas foram executadas e recebemos feedbacks satisfatório de todos os participantes e atendidos.</p>	
	

4.2 Eventos Operacionais



RELATÓRIO DE EVENTO

Evento: AULÕES DE FÉRIAS	Tipo de Evento: Operacional
Período: 16/07/2024 – 14h	Faixa Etária:
Nº de Atendimentos: 800	Nº de Participantes: : 800
Local: VILA OLIMPICA DO ENCANTADO	
Objetivo: Estimular a socialização, o relacionamento interpessoal, promover o respeito às diferenças individuais, além de proporcionar tempo de qualidade e diversão para os alunos da VOE e moradores das redondezas. Captar novos alunos através de modalidades que já são oferecidas pela Vila Olímpica.	
Descrição: Aulões de charme, ginastica localizada, dança, cross training, ensaios para o arraiá, gap.	
Resultados: O resultado foi obtido com êxito pois os alunos se movimentaram e se divertiram com atividades diversificadas e descontraídas.	
	



RELATÓRIO DE EVENTO

Evento: AULÃO JULINO DANÇA DE SALÃO	Tipo de Evento: Operacional
Período: 13/07/2024 – 10h	Faixa Etária:
Nº de Atendimentos: 50	Nº de Participantes: 50
Local: VILA OLIMPICA DO ENCANTADO	
Objetivo: Proporcionar aos alunos um momento de lazer com direito a brincadeiras, danças e comidas típicas, reunindo todos os alunos com o intuito de fortalecer vínculos e festejar o Dia de São João que possui raízes culturais da região do nordeste.	
Descrição: A turma dos sábados de Dança de Salão do professor voluntário Juan fizeram uma confraternização em clima de festa julina com muita dança e diversão. Aaa e muito forró.!	
Resultados: O resultado foi obtido com êxito, pois os alunos se divertiram com Aulão e estabeleceram vínculos afetivos com o professor.	
	

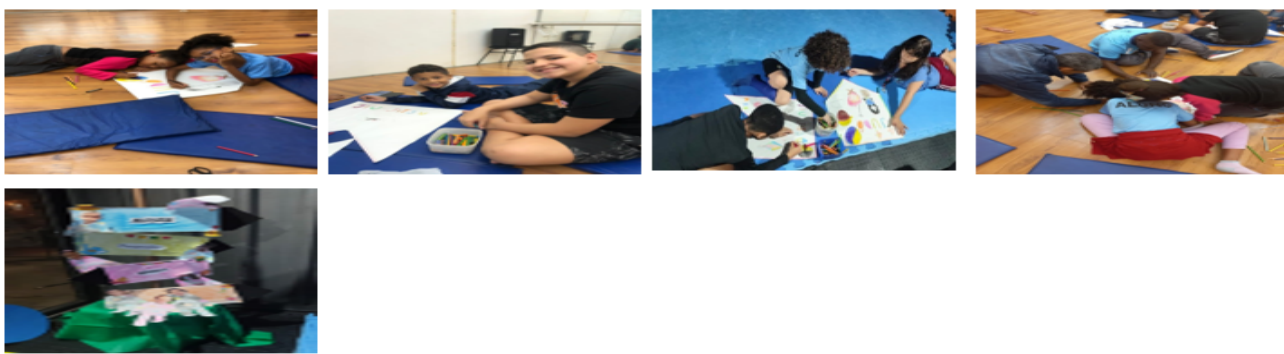
Evento: ARTESANATO JUDO E JIU JITSU	Tipo de Evento: Operacional
Período: 12/07/2024 -18h	Faixa Etária:
Nº de Atendimentos: 40	Nº de Participantes: 40
Local: VILA OLIMPICA DO ENCANTADO	
Objetivo: Proporcionar aos alunos um ambiente propício para desenvolver sua criatividade e sentimento de pertencimento, além de favorecer as relações interpessoais e tornar a festa julina mais bonita e preciosa a partir da produção dos próprios alunos.	
Descrição: Uma aula diferente e divertida, onde as crianças colocaram toda a sua criatividade à tona para que suas artes fizessem parte da ornamentação da festa julina da VOE.	
Resultados: O resultado foi obtido com êxito, pois as crianças se sentiram felizes em produzir decorações manuais e aproveitaram o momento para interagir.	
	

Evento: AULÃO JULINO DE PILATES	Tipo de Evento: Operacional
Período: 12/07/2024 – 9h	Faixa Etária:
Nº de Atendimentos: 50	Nº de Participantes: 50
Local: VILA OLIMPICA DO ENCANTADO	
Objetivo: Proporcionar aos alunos um momento de lazer com direito a brincadeiras, danças e comidas típicas, reunindo todos os alunos com o intuito de fortalecer vínculos e festejar o Dia de São João que possui raízes culturais da região do nordeste.	
Descrição: Os alunos da professora Aline de Pilates realizaram uma pequena confraternização após um aulaõ no clima de festa Julina.	
Resultados: O resultado foi obtido com êxito, pois os alunos se divertiram com Aulão e estabeleceram vínculos afetivos com a Professora.	
	

Evento: AULÃO JULINO BALLET	Tipo de Evento: Operacional
Período: 11/07/2024 – 15h	Faixa Etária:
Nº de Atendimentos: 120	Nº de Participantes: 120
Local: VILA OLIMPICA DO ENCANTADO	
<p>Objetivo:</p> <p>Proporcionar aos alunos um momento de lazer com direito a brincadeiras e comidas típicas, reunindo familiares no intuito de fortalecer vínculos e festejar o Dia de São João que possui raízes culturais da região do nordeste.</p>	
<p>Descrição:</p> <p>As turmas de ballet da professora Manu, junto com os pais das crianças, fizeram um dia de comemoração e muita alegria com as crianças.</p>	
<p>Resultados:</p> <p>O resultado foi obtido com êxito, pois as crianças e responsáveis se divertiram com o Aulão.</p>	
	

Evento: AULÃO JULINO MANHÃ BALLET	Tipo de Evento: Operacional
Período: 11/07/2024 – 10h	Faixa Etária:
Nº de Atendimentos: 50	Nº de Participantes: 50
Local: VILA OLIMPICA DO ENCANTADO	
Objetivo: Proporcionar aos alunos um momento de lazer com direito a brincadeiras e comidas típicas, reunindo familiares no intuito de fortalecer vínculos e festejar o Dia de São João que possui raízes culturais da região do nordeste.	
Descrição: Aulão para a turma de Ballet da parte da manhã da professora Manu com participação dos pais em clima de festa julina.	
Resultados: O resultado foi obtido com êxito, pois as crianças e responsáveis se divertiram com o Aulão.	





4.3 Visita as Escolas

OBS: Os meses de janeiro e Julho (férias escolares) não serão contabilizados.



4.4 Trabalho Voluntário



CONTRATO DE PRESTAÇÃO DE SERVIÇOS VOLUNTÁRIO

CONTRATANTE : INSTITUTO CRESCER COM META - ICM, Organização Social sem fins lucrativos, inscrita no CNPJ: 05.515.363/0001-83 , com endereço situado na Avenida Marechal Floriano, 19 - 24º andar - Sala 2401/2402 - Centro - Rio de Janeiro - RJ, neste ato representada pelo seu presidente, Sr. Leonardo Costa de Almeida.

VOLUNTÁRIO: Eliane dos Santos Silveira, Brasileira, escrita sob o CPF nº 812.038.297-87

As partes acima identificadas tem, entre si, justo e contratado o presente contrato de prestação de serviço voluntário que se rege pelas cláusulas e condições expostas a seguir.

CLAUSULA PRIMEIRA

Constitui objeto do presente contrato a prestação de serviço voluntários pelo contrato a contratante consistentes na realização de colaboração operacional de apoio no Projeto Vila Olímpica do Encantado.

CLAUSULA SEGUNDA

Os serviços prestados pelo contratado são de caráter gratuito, não cabendo, pois, remuneração a título de contraprestação , não havendo vínculo e nem obrigação de natureza trabalhista, previdenciária, fundiária ou tributária.

CLAUSULA TERCEIRA

O presente contrato vigorará pelo período da prestação de serviço: De 01/07/2024 a 30/08/2024 , num total de 02 (dois) meses, cabível renovação por igual período, sendo lícito as partes rescindirem-no a qualquer tempo, estando estabelecido, porém, que a parte que pretender rescindir deverá comunicar a outra, por escrito com antecedência mínima de 30 (trinta) dias.

CLAUSULA QUARTA

A rescisão do presente contratado não dará direito a qualquer indenização ao contratado, seja a que título for.

CLAUSULA QUINTA

O contratante se compromete a garantir ao contrato todas as condições necessárias ao bom desenvolvimento das atividades a ele designadas.

CLAUSULA SEXTA

As partes elegem o fórum central da comarca da capital do Estado do Rio de Janeiro para dirimir todos e quaisquer conflitos decorrentes deste contrato de prestação de serviço voluntário, renunciando, desde já, a qualquer outro, por mais privilegiado que seja.

E por estarem assim, justas e contratadas, firmam o presente contrato em 02 (duas) vias de igual teor e forma, na presença das testemunhas abaixo.

Rio de Janeiro, 01 de julho de 2024.

Instituto Crescer Com Meta

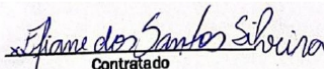
Contratado

Nome: Eliane dos Santos Siveira
CPF: 812.038.297-87

Testemunhas 1:

Testemunha 2:

CNPJ: 05.515.363.0001.83

Avenida Marechal Floriano, 19 - 24º andar - Sala 2401/2402 - Centro - Rio de Janeiro - RJ



CONTRATO DE PRESTAÇÃO DE SERVIÇOS VOLUNTÁRIO

CONTRATANTE : INSTITUTO CRESCER COM META - ICM, Organização Social sem fins lucrativos, inscrita no CNPJ: 05.515.363/0001-83 , com endereço situado na Avenida Marechal Floriano, 19 - 24º andar - Sala 2401/2402 - Centro - Rio de Janeiro - RJ, neste ato representada pelo seu presidente, Sr. Leonardo Costa de Almeida.

VOLUNTÁRIO: Juan Carlos dos Reis Barbosa, Brasileiro, escrito sob o CPF nº 138.452.997-70

As partes acima identificadas tem, entre si, justo e contratado o presente contrato de prestação de serviço voluntário que se rege pelas cláusulas e condições expostas a seguir.

CLAUSULA PRIMEIRA

Constitui objeto do presente contrato a prestação de serviço voluntários pelo contrato a contratante consistentes na realização de colaboração operacional de apoio no Projeto Vila Olímpica do Encantado.

CLAUSULA SEGUNDA

Os serviços prestados pelo contratado são de caráter gratuito, não cabendo, pois, remuneração a título de contraprestação , não havendo vínculo e nem obrigação de natureza trabalhista, previdenciária, fundiária ou tributária.

CLAUSULA TERCEIRA

O presente contrato vigorará pelo período da prestação de serviço: De 01/07/2024 a 30/08/2024 num total de 02 (dois) meses ,cabível renovação por igual período, sendo lícito as partes rescindirem-no a qualquer tempo, estando estabelecido, porém, que a parte que pretender rescindir deverá comunicar a outra, por escrito com antecedência mínima de 30 (trinta) dias.

CLAUSULA QUARTA

A rescisão do presente contratado não dará direito a qualquer indenização ao contratado, seja a que título for.

CLAUSULA QUINTA

O contratante se compromete a garantir ao contrato todas as condições necessárias ao bom desenvolvimento das atividades a ele designadas.

CLAUSULA SEXTA

As partes elegem o forum central da comarca da capital do Estado do Rio de Janeiro para dirimir todos e quaisquer conflitos decorrentes deste contrato de prestação de serviço voluntário, renunciando, desde já, a qualquer outro, por mais privilegiado que seja.

E por estarem assim, justas e contratadas, firmam o presente contrato em 02 (duas) vias de igual teor e forma, na presença das testemunhas abaixo.

Rio de Janeiro, 01 de julho de 2024.

Instituto Crescer Com Meta

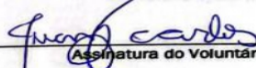
(Assinatura do Voluntário)

Nome: Juan Carlos dos Reis Barbosa
CPF: 13845299770

Testemunhas 1: _____

Testemunha 2: _____



CONTRATO DE PRESTAÇÃO DE SERVIÇOS VOLUNTÁRIO

CONTRATANTE : INSTITUTO CRESCER COM META - ICM, Organização Social sem fins lucrativos, inscrita no CNPJ: 05.515.363/0001-83 , com endereço situado na Avenida Marechal Floriano, 19 - 24º andar - Sala 2401/2402 - Centro - Rio de Janeiro - RJ, neste ato representada pelo seu presidente, Sr. Leonardo Costa de Almeida.

VOLUNTÁRIO: Ana Paula Murga Viamonte, Brasileira, escrita sob o CPF nº 098.224.267-04

As partes acima identificadas tem, entre si, justo e contratado o presente contrato de prestação de serviço voluntário que se rege pelas cláusulas e condições expostas a seguir.

CLAUSULA PRIMEIRA

Constitui objeto do presente contrato a prestação de serviço voluntários pelo contrato a contratante consistentes na realização de colaboração operacional de apoio no Projeto Vila Olímpica do Encantado.

CLAUSULA SEGUNDA

Os serviços prestados pelo contratado são de caráter gratuito, não cabendo, pois, remuneração a título de contraprestação , não havendo vínculo e nem obrigação de natureza trabalhista, previdenciária, fundiária ou tributária.

CLAUSULA TERCEIRA

O presente contrato vigorará pelo período da prestação de serviço: De 01/07/2024 a 30/08/2024 , num total de 02 (dois) meses, cabível renovação por igual período, sendo lícito as partes rescindirem-no a qualquer tempo, estando estabelecido, porém, que a parte que pretender rescindir deverá comunicar a outra, por escrito com antecedência mínima de 30 (trinta) dias.

CLAUSULA QUARTA

A rescisão do presente contratado não dará direito a qualquer indenização ao contratado, seja a que título for.

CLAUSULA QUINTA

O contratante se compromete a garantir ao contrato todas as condições necessárias ao bom desenvolvimento das atividades a ele designadas.

CLAUSULA SEXTA

As partes elegem o forum central da comarca da capital do Estado do Rio de Janeiro para dirimir todos e quaisquer conflitos decorrentes deste contrato de prestação de serviço voluntário, renunciando, desde já, a qualquer outro, por mais privilegiado que seja.

E por estarem assim, justas e contratadas, firmam o presente contrato em 02 (duas) vias de igual teor e forma, na presença das testemunhas abaixo.

Rio de Janeiro, 01 de julho de 2024.

Instituto Crescer Com Meta

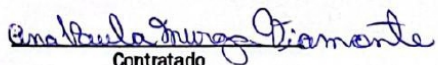
Contratado

Nome: Ana Paula Murga Viamonte
CPF: 098.224.267-04

Testemunhas 1:

Testemunha 2:

CNPJ: 05.515.363.0001.83

Avenida Marechal Floriano, 19 - 24º andar - Sala 2401/2402 - Centro - Rio de Janeiro - RJ



CONTRATO DE PRESTAÇÃO DE SERVIÇOS VOLUNTÁRIO

CONTRATANTE : INSTITUTO CRESCER COM META - ICM, Organização Social sem fins lucrativos, inscrita no CNPJ: 05.515.363/0001-83 , com endereço situado na Avenida Marechal Floriano, 19 - 24º andar - Sala 2401/2402 - Centro - Rio de Janeiro - RJ, neste ato representada pelo seu presidente, Sr. Leonardo Costa de Almeida.

VOLUNTÁRIO: Mel Leandra dos Santos Freitas, Brasileira, escrita sob o CPF nº 167.412.897-55.

As partes acima identificadas tem, entre si, justo e contratado o presente contrato de prestação de serviço voluntário que se rege pelas cláusulas e condições expostas a seguir.

CLAUSULA PRIMEIRA

Constitui objeto do presente contrato a prestação de serviços voluntários pelo contrato a contratante consistentes na realização de colaboração operacional de apoio no Projeto Vila Olímpica do Encantado.

CLAUSULA SEGUNDA

Os serviços prestados pelo contratado são de caráter gratuito, não cabendo, pois, remuneração a título de contraprestação, não havendo vínculo e nem obrigação de natureza trabalhista, previdenciária, fundiária ou tributária.

CLAUSULA TERCEIRA

O presente contrato vigorará pelo período da prestação de serviço: De 01/07/2024 a 30/08/2024 num total de 02 (dois) meses, cabível renovação por igual período, sendo lícito as partes rescindirem-no a qualquer tempo, estando estabelecido, porém, que a parte que pretender rescindir deverá comunicar a outra, por escrito com antecedência mínima de 30 (trinta) dias.

CLAUSULA QUARTA

A rescisão do presente contratado não dará direito a qualquer indenização ao contratado, seja a que título for.

CLAUSULA QUINTA

O contratante se compromete a garantir ao contrato todas as condições necessárias ao bom desenvolvimento das atividades a ele designadas.

CLAUSULA SEXTA

As partes elegem o fórum central da comarca da capital do Estado do Rio de Janeiro para dirimir todos e quaisquer conflitos decorrentes deste contrato de prestação de serviço voluntário, renunciando, desde já, a qualquer outro, por mais privilegiado que seja.

E por estarem assim, justas e contratadas, firmam o presente contrato em 02 (duas) vias de igual teor e forma, na presença das testemunhas abaixo.

Rio de Janeiro, 01 de julho de 2024.

Instituto Crescer Com Meta

Mel Leandra dos S. Freitas
Assinatura do Voluntário

Nome: Mel Leandra dos S. Freitas
CPF: 167.412.897-55

CNPJ: 05.515.363.0001.83

Avenida Marechal Floriano, 19 - 24º andar - Sala 2401/2402 - Centro - Rio de Janeiro - RJ

CONTRATO DE PRESTAÇÃO DE SERVIÇOS VOLUNTÁRIO

CONTRATANTE : INSTITUTO CRESCER COM META - ICM, Organização Social sem fins lucrativos, inscrita no CNPJ: 05.515.363/0001-83 , com endereço situado na Avenida Marechal Floriano, 19 - 24º andar - Sala 2401/2402 - Centro - Rio de Janeiro - RJ, neste ato representada pelo seu presidente, Sr. Leonardo Costa de Almeida.

VOLUNTÁRIO: Thales Reis Alves, Brasileiro, escrita sob o CPF nº 110.459.007-70

As partes acima identificadas tem, entre si, justo e contratado o presente contrato de prestação de serviço voluntário que se rege pelas cláusulas e condições expostas a seguir.

CLAUSULA PRIMEIRA

Constitui objeto do presente contrato a prestação de serviço voluntários pelo contrato a contratante consistentes na realização de colaboração operacional de apoio no Projeto Vila Olímpica do Encantado.

CLAUSULA SEGUNDA

Os serviços prestados pelo contratado são de caráter gratuito, não cabendo, pois, remuneração a título de contraprestação, não havendo vínculo e nem obrigação de natureza trabalhista, previdenciária, fundiária ou tributária.

CLAUSULA TERCEIRA

O presente contrato vigorará pelo período da prestação de serviço: De 01/07/2024 a 30/08/2024 num total de 02 (dois) meses, cabível renovação por igual período, sendo lícito as partes rescindirem-no a qualquer tempo, estando estabelecido, porém, que a parte que pretender rescindir deverá comunicar a outra, por escrito com antecedência mínima de 30 (trinta) dias.

CLAUSULA QUARTA

A rescisão do presente contratado não dará direito a qualquer indenização ao contratado, seja a que título for.

CLAUSULA QUINTA

O contratante se compromete a garantir ao contrato todas as condições necessárias ao bom desenvolvimento das atividades a ele designadas.

CLAUSULA SEXTA

As partes elegem o fórum central da comarca da capital do Estado do Rio de Janeiro para dirimir todos e quaisquer conflitos decorrentes deste contrato de prestação de serviço voluntário, renunciando, desde já, a qualquer outro, por mais privilegiado que seja.

E por estarem assim, justas e contratadas, firmam o presente contrato em 02 (duas) vias de igual teor e forma, na presença das testemunhas abaixo.

Rio de Janeiro, 01 de julho de 2024.

Instituto Crescer Com Meta
Assinatura do Voluntário
Nome: Thales Reis Alves
CPF: 110.459.007-70
Testemunhas 1: _____
Testemunha 2: _____

CNPJ: 05.515.363.0001.83
Avenida Marechal Floriano, 19 - 24º andar - Sala 2401/2402 - Centro - Rio de Janeiro - RJ



CONTRATO DE PRESTAÇÃO DE SERVIÇOS VOLUNTÁRIO

CONTRATANTE : INSTITUTO CRESCER COM META - ICM, Organização Social sem fins lucrativos, inscrita no CNPJ: 05.515.363/0001-83 , com endereço situado na Avenida Marechal Floriano, 19 - 24º andar - Sala 2401/2402 - Centro - Rio de Janeiro - RJ, neste ato representada pelo seu presidente, Sr. Leonardo Costa de Almeida.

VOLUNTÁRIO: Jorge Lins Carpenter, Brasileiro, escrito sob o CPF nº 768.753.187-68

As partes acima identificadas tem, entre si, justo e contratado o presente contrato de prestação de serviço voluntário que se rege pelas cláusulas e condições expostas a seguir.

CLAUSULA PRIMEIRA

Constitui objeto do presente contrato a prestação de serviços voluntários pelo contrato a contratante consistentes na realização de colaboração operacional de apoio no Projeto Vila Olímpica do Encantado.

CLAUSULA SEGUNDA

Os serviços prestados pelo contratado são de caráter gratuito, não cabendo, pois, remuneração a título de contraprestação, não havendo vínculo e nem obrigação de natureza trabalhista, previdenciária, fundiária ou tributária.

CLAUSULA TERCEIRA

O presente contrato vigorará pelo período da prestação de serviço: De 01/07/2024 a 30/08/2024, num total de 02 (dois) meses, cabível renovação por igual período, sendo lícito as partes rescindirem-no a qualquer tempo, estando estabelecido, porém, que a parte que pretender rescindir deverá comunicar a outra, por escrito com antecedência mínima de 30 (trinta) dias.

CLAUSULA QUARTA

A rescisão do presente contratado não dará direito a qualquer indenização ao contratado, seja a que título for.

CLAUSULA QUINTA

O contratante se compromete a garantir ao contrato todas as condições necessárias ao bom desenvolvimento das atividades a ele designadas.

CLAUSULA SEXTA

As partes elegem o fórum central da comarca da capital do Estado do Rio de Janeiro para dirimir todos e quaisquer conflitos decorrentes deste contrato de prestação de serviço voluntário, renunciando, desde já, a qualquer outro, por mais privilegiado que seja.

E por estarem assim, justas e contratadas, firmam o presente contrato em 02 (duas) vias de igual teor e forma, na presença das testemunhas abaixo.

Rio de Janeiro, 01 de julho de 2024.

Instituto Crescer Com Meta

Assinatura do Voluntário

Nome: JORGE LINS CARPENTER

CPF: 768.753.187.68

Testemunhas 1: _____

Testemunha 2: _____

CNPJ: 05.515.363.0001.83

Avenida Marechal Floriano, 19 - 24º andar - Sala 2401/2402 - Centro - Rio de Janeiro - RJ

4.5 PESQUISA DE SATISFAÇÃO

Objetivando seguir o previsto em Edital, a Pesquisa de Satisfação é realizada por empresa independente e está em anexo.

A proposta da pesquisa de satisfação é fundamental para garantir que os serviços oferecidos sejam eficazes, relevantes e alinhados com as necessidades e expectativas das pessoas atendidas, contribuindo para um impacto social positivo e duradouro. O Feedback dos Beneficiários nos leva a perceber quais serviços oferecidos pelo projeto melhor se ajustam na hora de oferecer o atendimento, assim como às necessidades e expectativas das pessoas atendidas.

5 PARCERIAS

Nossa proposta é de alinhamento e aplicação da metodologia dos valores às turmas atendidas. Sendo um dos objetivos na gestão do ICMETA, é que os alunos usufruam do ambiente, infraestrutura, metodologia, atividades, ações e eventos que a Vila Olímpica oferece, alinhado ao plano de trabalho.

A parceria com as Escolas Municipais proporciona uma oportunidade única para maximizar recursos e ampliar o impacto social, permitindo que as organizações trabalhem juntas de maneira sinérgica, compartilhando suas forças e mitigando suas fraquezas.

6 ATENDIMENTO MULTIDISCIPLINAR

ATENDIMENTO MULTIDISCIPLINAR	
MODALIDADES	JULHO
Enfermagem	17
Assistência Social	19
Pedagoga	22
Psicologia	21
Total de atendimento mensal - Equipe Multidisciplinar	79

Tabela 16 - Atendimento Multidisciplinar

A Tabela 16 - Atendimento Multidisciplinar demonstra o resultado dos atendimentos da equipe multidisciplinar no período. Vale salientar que as informações estão em consonância com o apresentado em relatório específico do setor enviado a SMEL

7 CAPACITAÇÕES

Foram reforçadas neste período, reuniões de planejamentos e alinhamento da equipe visando a melhoria do serviço prestado à comunidade e o fortalecimento das ações desenvolvidas na VOE.

8 PLANEJAMENTO MENSAL

O Planejamento Mensal da Vila Olímpica contempla o acompanhamento do Calendário tradicional. Dessa forma objetiva-se conseguir uma participação efetiva dos alunos e da comunidade local, uma vez que os temas abordados são de interesse comum e podem atrair muitos participantes. A estratégia é estender as atividades do equipamento esportivo ao maior número de pessoas possível e captar novos alunos através da vivência nessas atividades.

9 ANÁLISE SWOT (Forças, Oportunidades, Fraquezas e Ameaças)Análise de

Forças – Construção de uma sociedade mais justa e solidária através do esporte e valorização da educação, proporcionando inclusão e pertencimento.

Oportunidades – Acesso a inclusão social, melhora na autoestima e desenvolvimento habilidades.

Fraquezas – Nada a declarar para o momento.

Ameaças – Nada a declarar para o momento.

10 ANEXOS

- Pesquisa de Satisfação;

11 CONSIDERAÇÕES FINAIS

Este relatório teve por objetivo fornecer as informações pertinentes à gestão do ICMETA, funcionamento e resultados do mês de julho de /2024.

Ao analisarmos a gestão do III Relatório mensal do 2º Ano do contrato, avaliamos como satisfatória, pois as metas propostas, assim como as ações e o cronograma previsto no programa de trabalho, vêm sendo realizados, atendendo as demandas da Vila Olímpica do Encantado - VOE.

Com um trabalho integrador e acreditando na valorização da educação, a VOE vem apostando na qualidade em seu trabalho, oferecendo a crianças, jovens, adultos e idosos meios de se desenvolverem a um futuro melhor.

Apresentamos todas as ações desenvolvidas, conforme orientações do plano de trabalho, buscando sempre a melhoria contínua e estratégias para superar e alcançar todas as metas indicadas.

O Relatório foi elaborado dentro das normas estabelecidas em Manual de Procedimento do Departamento de Metas da SMEL, onde foram contempladas todas as metas e ações estabelecidas no cronograma de execução contratual. Informamos que foram utilizadas as ferramentas de controle e monitoramento da SMEL para monitoramento técnico, que corroboraram para elaboração deste documento.

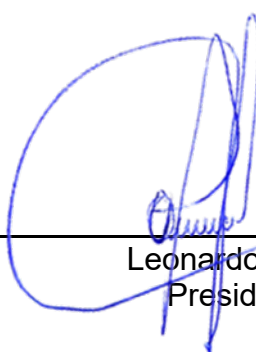

Leonardo Costa
Presidente



Pesquisa de Satisfação



Período: julho/2024.

Lv4 Rio – Consultoria Empresarial LtdaME-ME.

CNPJ: 16.776.941/0001-51 Tel: (21) 3507-7193

APRESENTAÇÃO

A **Pesquisa** é uma das mais importantes ferramentas para Gestão Empresarial, de Pessoas e Planejamento Estratégico de Recursos Humanos.

Ela é uma forte estratégia de sustentabilidade, de busca pela eficiência e de construção de um ambiente adequado aos desafios encarados na execução das atividades.

Entre os muitos objetivos de uma pesquisa no processo de gestão estão:

- Mensurar o que os usuários estão pensando, sentindo e fazendo sobre os processos, produtos e serviços da organização e do projeto em geral.
- Mensurar o nível de satisfação dos funcionários e colaboradores com relação aos aspectos do ambiente organizacional e a maneira como as pessoas interagem uma com as outras.
- Contribuir para o desenvolvimento das pessoas na organização.
- Apresentar as informações necessárias para a identificação de oportunidades de melhoria e a elaboração de um plano de ações.



PROPOSTA PARA OS DESAFIOS ENCONTRADOS

A gestão do Projeto da Vila Olímpica do Encantado é uma ferramenta de parceria entre o 3º Setor e o 1º Setor de uma sociedade e oferece a população a possibilidade de participar de ações que visem o seu desenvolvimento.

Neste universo de atuação, perceber se a resposta do trabalho acontece na direção dos objetivos é fundamental para que a gestora atue nos ajustes necessários.



Isto sem citar a necessidade de monitorar as metas de satisfação definidas na pactuação inicial descrita no contrato de gestão junto a Prefeitura da Cidade do Rio de Janeiro, através da Secretaria de Esporte e Lazer.

A execução do trabalho levou em consideração 6 fases de desenvolvimento:

1 – Fase de Estruturação

Nesta fase, toda a proposta é discutida, o conhecimento das dinâmicas do projeto, seus objetivos e estruturas são fundamentais para a preparação dos passos seguintes.

2 – Fase de Construção

Nesta fase, propomos alguns instrumentos e procedimentos no sentido de atender as necessidades da fase anterior.

3 – Fase de Validação

Nesta fase, testamos a eficiência e o entendimento dos instrumentos elaborados.

4 – Fase de Execução

Nesta fase, executamos os instrumentos com as dinâmicas, prazos e quantidades estabelecidas.

5 – Fase de Tabulação

Nesta fase, os dados apropriados são organizados em grupos de informações e comparados com os objetivos e metas.

6 – Fase de Apresentação

Nesta fase, o processo se finda com a apresentação do produto final.

FORMATAÇÃO DA METODOLOGIA DA PESQUISA

O objetivo inicial da pesquisa organizada junto a Vila Olímpica do Encantado foi atender à solicitação do contrato de gestão e avaliar a satisfação de **usuários**.

Porém a oportunidade de construir uma ferramenta de avaliação mais completa da gestão gerou a proposta de formatar uma pesquisa que objetivasse o fornecimento de dados setorizados e gerais, em temas e atuações estratégicas. Isto foi identificado na fase de estruturação do trabalho e conhecimento das demandas de informações.

Com essa missão definida, partimos para um estudo de caso (fase de construção), onde são apresentados instrumentos e tabulações que objetivem evidenciar alguns dados captados no processo de funcionamento do Projeto.

Aprovados os instrumentos e processos, criamos vários exercícios de validação dos mesmos para garantir que o entendimento e a eficiência do processo sejam alcançados.

A proposta final é apropriar informações sobre o desempenho da Gestão em relação aos seus usuários e em relação aos seus funcionários e colaboradores.



Rio de Janeiro, 15 de agosto de 2024.