



# IV RELATÓRIO MENSAL

## (AGOSTO) - 2º ANO

Vila Olímpica do Encantado - VOE



**INSTITUTO**

**Crescer com Meta**

Contrato Nº 024/2023

Processo Nº ESL-PRO-2023/00017

INSTITUTO CRESCER COM META



## **INSTITUTO CRESCER COM META**

Leonardo Costa de Almeida  
Presidente

Alex Sandre Ramos da Silva  
Diretor Financeiro

### **Vila Olímpica do Encantado - VOE**

Natasha Barbosa de Lima  
Coordenador Administrativo

Marcus Vinicius Machado  
Coordenador Técnico

#### **Equipe de elaboração**

Fabiana Mariah Melo  
Gerente Administrativo



## SUMÁRIO

<b>1.</b>	<b>INTRODUÇÃO .....</b>	<b>4</b>
1.1	Aspectos do Equipamento Esportivo .....	4
<b>2.</b>	<b>INDICADORES E METAS .....</b>	<b>12</b>
2.1	Quadro de Metas do Plano de Trabalho (atualizado) .....	12
2.2	Tabela de Pontuação do Edital .....	14
2.3	Comparativo entre as Metas Previstas e Realizadas .....	15
<b>3</b>	<b>DETALHAMENTO POR INDICADOR.....</b>	<b>16</b>
3.1	Número de Matrículas Ativas .....	16
3.2	Percentual de Ocupação das Vagas Preenchidas .....	17
3.2.1	Perfil de Inscrições por Gênero .....	18
3.2.2	Perfil de Inscrições por Faixa Etária .....	19
3.2.3	Perfil de Inscrições PCD.....	20
3.2.4	Média de novas Inscrições.....	20
3.2.5	Média de Evasões.....	21
3.3	Número de Eventos Estratégicos e Operacionais Realizados .....	22
3.4	Número de Escolas Municipais Visitantes .....	22
3.5	Percentual de Usuários muito Satisfeitos/Satisfeitos .....	23
3.6	Percentual de participação de Voluntários.....	24
<b>4.</b>	<b>COMPROVANTES .....</b>	<b>25</b>
4.1	Eventos Estratégicos .....	25
4.2	Eventos Operacionais.....	26
4.3	Visita de Escolas .....	30
4.4	Trabalho Voluntário .....	31
4.5	Pesquisa de Satisfação .....	36
<b>5.</b>	<b>PARCERIAS .....</b>	<b>36</b>
<b>6.</b>	<b>ATENDIMENTO MULTIDISCIPLINAR .....</b>	<b>36</b>
<b>7.</b>	<b>CAPACITAÇÕES .....</b>	<b>37</b>
<b>8.</b>	<b>PLANEJAMENTO MENSAL.....</b>	<b>37</b>
<b>9.</b>	<b>ANÁLISE SWOT (Forças, Oportunidades, Fraquezas e Ameaças) .....</b>	<b>37</b>
<b>10.</b>	<b>ANEXOS .....</b>	<b>37</b>
<b>11.</b>	<b>CONSIDERAÇÕES FINAIS .....</b>	<b>38</b>

## 1. INTRODUÇÃO

Este relatório mensal de resultados é o mecanismo de acompanhamento e avaliação do contrato de gestão nº 024/2023 firmado junto à Secretaria Municipal de Esportes do Município do Rio de Janeiro com o objetivo de demonstrar o desempenho da Organização Social Instituto Crescer com Meta no desenvolvimento das atividades executadas no equipamento Vila Olímpica do Encantado - VOE, no período de agosto 2024, a fim de permitir verificar se as metas propostas estão sendo alcançadas.

O mês de agosto foi marcado pela comemoração do dia dos pais que contou com homenagens para fortalecer as relações entre pais e filhos, reforçando o triângulo família, aluno e professor. Foi um mês para fortalecer os laços familiares e educacionais! A comemoração do Dia dos Pais, teve homenagens e atividades, e foi uma ótima oportunidade para celebrar a importância da família. Sendo fundamental que pais e professores trabalhem juntos para apoiar o desenvolvimento dos alunos, e esse tipo de celebração ajuda a fortalecer esses vínculos.

Seguimos em constante evolução no empenho pelo primor na execução dos trabalhos, sempre focados na excelência do atendimento e na qualidade da prestação de serviços à população local e do entorno.

Em obediência a Cláusula Nona do Contrato de Gestão, será apresentado nesse relatório o comparativo entre as metas pactuadas e os resultados obtidos na condução das atividades propostas, sendo fornecidas informações complementares acerca dessas atividades, considerando o Quadro de Indicadores e Metas e o Quadro de Ações previstas no Programa de Trabalho.

Ainda em consonância com regulamento do contrato, este relatório deve ser entregue até o 10º dia do mês subsequente ao do dia do término do mês e deve conter “Planejamento do mês contemplado, atividades esportivas e temáticas desenvolvidas, descritivo das ações, planilhas com o quantitativo de usuários, gráficos demonstrativos dos itens atendidos, metas alcançadas, avaliação do gestor, pesquisa de satisfação, sempre tendo como norte o Plano de Trabalho.

## 1.1 Aspectos do Equipamento Esportivo

As atividades que são oferecidas no equipamento disponibilizando a infraestrutura da vila olímpica à comunidade, que usufrui em caráter sistêmico e de lazer, proporcionando o benefício da prática esportiva livre, socialização de usuários e uso do espaço através de cessão de espaço para festividades, reuniões e outros.

Entendemos que nestes equipamentos, o esporte é atividade imprescindível, complementando o trabalho escolar, pois, as Vilas Olímpicas atuam em parceria com a Secretaria Municipal de Educação, corroborando em oferecer uma ação de educação em tempo integral à criança e ao adolescente.

Neste sentido e dentro do trabalho ora apresentado, não podemos deixar de relevar a importância dos trabalhos de: Inclusão Social, Valorização de Talentos e Melhora da Qualidade de Vida, provenientes das demandas dos moradores das comunidades do entorno.

Para melhor entendimento dos resultados apresentados nesse relatório, o Instituto Crescer com Meta apresenta a seguir um resumo das características operacionais da Vila Olímpica do Encantado. O Perfil de Funcionamento e a Vocação Esportiva da comunidade local são fatores importantes no Planejamento Operacional do Equipamento Esportivo. Dessa maneira, a Instituição busca alinhar junto aos profissionais que mantêm relação direta com os usuários da Vila Olímpica, um plano de ação que atenda as demandas locais.

Durante a semana, a partir das 19:00hs ocorrem caminhadas da população, utilização dos espaços multiusos e prática não dirigida nos espaços esportivos, trazendo benefício de lazer para os moradores das comunidades adjacentes.

Em destaque, podemos citar a frequência constante de skatistas que fazem uso da pista de skate para manobras e encontros socioesportivos. Vale salientar que existe frequência similar na quadra de areia com os grupos de futevôlei.

Nos fins de semana, a vila olímpica oferece lazer para a comunidade que participa intensamente desfrutando das dependências do equipamento.

As atividades sistemáticas desenvolvidas no equipamento atendem à demanda da comunidade do entorno. Elas são apresentadas nos Mapas de Ocupação, documento utilizado para organização do Quadro de Horário das atividades sistemáticas da Vila Olímpica, tendo como objetivo facilitar a visualização das modalidades, professores, locais e horários. Como as atividades são espelhadas, ou seja, ocorrem em dois dias na semana, o Mapa de Ocupação é apresentado em duas tabelas: uma com as atividades de terça e quinta-feira (Mapa de Ocupação 1) e uma com as atividades de quarta e sexta-feira (Mapa de Ocupação 2).

Vale ressaltar que as atividades são avaliadas de acordo com o planejamento da Vila Olímpica. Dessa forma, a adesão dos alunos às modalidades oferecidas serve como parâmetro para a manutenção ou exclusão destas atividades, assim como a incorporação de novas modalidades esportivas, objetivando um melhor atendimento ao público beneficiário do equipamento.

A Grade Horária é mais uma ferramenta de monitoramento importante para aprimorar a operação da Vila Olímpica, sendo parte integrante do Instrumento de Avaliação Mensal da SMEL e apresenta as turmas de atividades sistemáticas em funcionamento no equipamento esportivo.

A tabela apresentada a seguir tem como base as informações do mês de agosto/ 2024.

AGOSTO							1.547	178	148	6	1.725	88,63%
CÓDIGO DA TURMA	MODALIDADE	LOCAL	DIA	HORÁRIO	FAIXA ETÁRIA	PROFESSOR	Nº ALUNOS INSCRITOS	Nº VAGAS DISPONÍVEIS	NOVAS INSCRIÇÕES	EVASÕES	Nº VAGAS TOTAIS	PERCENTUAL DE OCUPAÇÃO
1	ALONGAMENTO	POLIESPORTIVA	3ª e 5ª	09:00 às 09:50	17+	CARLA ROSEIRO PUGLIESE DOS SANTOS	50	0	1	0	50	100,00%
2	ALONGAMENTO	MULTI	4ª e 6ª	10:00 às 10:50	17+	ALINE BLEZER MOREIRA FORTUNATO	36	4	1	0	40	90,00%
3	ATI	CONTAINER	4ª e 6ª	07:00 às 07:50	18+	GIUBERTI AGILDO FELICIO	23	2	2	0	25	92,00%
4	BALLET	CONTAINER	3ª e 5ª	08:00 às 08:50	4 A 8 ANOS	EMANUELLE RODRIGUES PIRES	15	0	2	0	15	100,00%
5	BALLET	CONTAINER	3ª e 5ª	15:00 às 15:50	4 A 8 ANOS	EMANUELLE RODRIGUES PIRES	12	3	1	0	15	80,00%
6	BALLET	CONTAINER	3ª e 5ª	16:00 às 16:50	4 A 8 ANOS	EMANUELLE RODRIGUES PIRES	9	1	1	0	10	90,00%
7	BALLET	CONTAINER	3ª e 5ª	17:00 às 17:50	4 A 8 ANOS	EMANUELLE RODRIGUES PIRES	11	4	1	0	15	73,33%
8	BALLET	CONTAINER	3ª e 5ª	18:00 às 18:50	4 A 8 ANOS	EMANUELLE RODRIGUES PIRES	10	0	1	0	10	100,00%
9	BALLET	CONTAINER	4ª e 6ª	20:00 às 20:50	4 A 8 ANOS	MICHELE CRISTINA TEIXEIRA SANDES	10	0	2	0	10	100,00%
10	BALLET	CONTAINER	3ª e 5ª	19:00 às 19:50	4 A 8 ANOS	EMANUELLE RODRIGUES PIRES	7	3	1	0	10	70,00%
11	BASQUETE	POLIESPORTIVA	3ª e 5ª	15:00 às 15:50	8 A 12 ANOS	ANTONIO BRENO FERREIRA GONÇALVES	14	1	2	0	15	93,33%
12	BASQUETE	POLIESPORTIVA	3ª e 5ª	19:00 às 19:50	ACIMA DE 13 ANOS	ANTONIO BRENO FERREIRA GONÇALVES	17	3	1	0	20	85,00%
13	BASQUETE 3X3	POLIESPORTIVA	4ª e 6ª	17:00 às 17:50	10 A 15 ANOS	MARCELO SANTANA CARDOSO	7	3	2	0	10	70,00%
14	CHARME	MULTI	4ª e 6ª	09:00 às 09:50	TODAS AS IDADES	LEONARDO DE CARVALHO LEOPOLDINO	34	1	2	0	35	97,14%
15	CROSS KIDS	ESPAÇO CROSS	3ª e 5ª	15:00 às 15:50	6+	GABRIEL TOUGUINHÓ	13	2	1	0	15	86,67%

16	CROSS TRAINING	ESPAÇO CROSS	3ª e 5ª	19:00 às 19:50	ADULTO	GABRIEL TOUGUINHÓ	21	4	3	1	25	84,00%
17	LPO	ESPAÇO CROSS	3ª e 5ª	17:00 às 17:50	ADULTO	GABRIEL TOUGUINHÓ	7	3	2	0	10	70,00%
18	CROSS TRAINING	ESPAÇO CROSS	3ª e 5ª	09:30 às 10:20	ADULTO	GABRIEL TOUGUINHÓ	18	2	2	0	20	90,00%
19	CROSS TRAINING	ESPAÇO CROSS	3ª e 5ª	10:30 às 11:20	ADULTO	GABRIEL TOUGUINHÓ	22	3	3	0	25	88,00%
20	CROSS TRAINING	ESPAÇO CROSS	3ª e 5ª	18:00 às 18:50	ADULTO	GABRIEL TOUGUINHÓ	22	3	3	0	25	88,00%
21	CROSS TRAINING	ESPAÇO CROSS	3ª e 5ª	16:00 às 16:50	ADULTO	GABRIEL TOUGUINHÓ	14	1	1	0	15	93,33%
22	DANÇA DE SALÃO	MULTI	4ª e 6ª	09:00 às 09:50	15+	ALINE BLEZER MOREIRA FORTUNATO	23	2	2	0	25	92,00%
23	VIDA EM MOVIMENTO	MULTI	3ª	18:30 às 19:20	TODAS AS IDADES	ALINE BLEZER MOREIRA FORTUNATO	8	2	1	0	10	80,00%
24	DANÇA DE SALÃO	MULTI	3ª	10:00 às 10:50	15+	ALINE BLEZER MOREIRA FORTUNATO	22	3	2	0	25	88,00%
25	DANÇA MIX	MULTI	3ª e 5ª	09:00 às 09:50	17+	EMANUELLE RODRIGUES PIRES	36	4	3	0	40	90,00%
26	FUNCIONAL	MULTI	3ª e 5ª	07:00 às 07:50	17+	CARLA ROSEIRO PUGLIESE DOS SANTOS	31	4	1	1	35	88,57%
27	GAP	MULTI	3ª e 5ª	10:00 às 10:50	ADULTO	CARLA ROSEIRO PUGLIESE DOS SANTOS	12	3	2	0	15	80,00%
28	FUNCIONAL	MULTI	3ª e 5ª	19:00 às 19:50	17+	ANTONIO CARLOS PAIVA DO CARMO	22	3	2	0	25	88,00%
29	FUNCIONAL	MULTI	4ª e 6ª	15:00 às 15:50	17+	DIEGO CAMARGO SANTIAGO	22	3	3	0	25	88,00%
30	FUNCIONAL	POLIESPORTIVA	6ª	07:00 às 07:50	17+	DIEGO CAMARGO SANTIAGO	28	2	1	0	30	93,33%
31	FUNCIONAL KIDS	MULTI	3ª e 5ª	16:00 às 16:50	7 A 11 ANOS	ANTONIO CARLOS PAIVA DO CARMO	12	3	2	0	15	80,00%
32	FUNCIONAL KIDS	MULTI	4ª e 6ª	17:00 às 17:50	7 A 12 ANOS	DIEGO CAMARGO SANTIAGO	20	0	1	0	20	100,00%
33	FUTSAL	POLIESPORTIVA	SÁBADO	09:30 às 10:20	10 A 15 ANOS	DANIEL RICARDO DIOGO CAMPOS	18	2	2	0	20	90,00%
34	FUNCIONAL KIDS	POLIESPORTIVA	3ª	14:00 às 14:50	ATÉ 12 ANOS	DIEGO CAMARGO SANTIAGO	9	1	1	0	10	90,00%
35	FUNCIONAL KIDS	POLIESPORTIVA	3ª	17:00 às 17:50	ATÉ 12 ANOS	DIEGO CAMARGO SANTIAGO	8	2	1	0	10	80,00%
36	FUNCIONAL NA AREIA	AREIA	3ª	15:00 às 15:50	ADULTO	DIEGO CAMARGO SANTIAGO	13	2	2	0	15	86,67%
37	RUNNING	AREIA	3ª e 5ª	20:00 às 20:50	ADULTO	GABRIEL TOUGUINHÓ	8	2	1	0	10	80,00%
38	FUNCIONAL NA AREIA	AREIA	6ª	09:00 às 09:50	ADULTO	DIEGO CAMARGO SANTIAGO	13	2	2	0	15	86,67%



39	FUNCIONAL NA AREIA	AREIA	4ª e 6ª	08:00 às 08:50	10 A 15 ANOS	GIUBERTI AGILDO FELICIO	10	0	1	0	10	100,00%
40	FUTEBOL	CAMPO	4ª e 6ª	09:00 às 09:50	5 A 10 ANOS	GIUBERTI AGILDO FELICIO	18	2	1	0	20	90,00%
41	FUTEBOL	CAMPO	4ª e 6ª	15:00 às 15:50	5 A 8 ANOS	GIUBERTI AGILDO FELICIO	19	1	2	0	20	95,00%
42	FUTEBOL	CAMPO	4ª e 6ª	16:00 às 16:50	10 A 14 ANOS	GIUBERTI AGILDO FELICIO	20	0	2	1	20	100,00%
43	FUTEBOL BABY	CAMPO	4ª e 6ª	17:00 às 17:50	5 A 8 ANOS	GIUBERTI AGILDO FELICIO	12	3	2	0	15	80,00%
44	FUTSAL	POLIESPORTIVA	4ª e 6ª	19:00 às 19:50	5 A 9 ANOS	MARCELO SANTANA CARDOSO	18	2	1	0	20	90,00%
45	FUTSAL	POLIESPORTIVA	SÁBADO	08:30 às 09:20	5 A 9 ANOS	DANIEL RICARDO DIOGO CAMPOS	18	2	1	0	20	90,00%
46	FUTEBOL	POLIESPORTIVA	3ª e 5ª	09:00 às 10:00	11 A 14 ANOS	DANIEL RICARDO DIOGO CAMPOS	15	0	2	0	15	100,00%
47	FUTVÔLEI	AREIA	4ª e 6ª	15:00 às 15:50	10 A 15 ANOS	MARCELO SANTANA CARDOSO	21	4	3	0	25	84,00%
48	GAP	MULTI	3ª e 5ª	15:00 às 15:50	ADULTO	ANTONIO CARLOS PAIVA DO CARMO	10	0	1	1	10	100,00%
49	GINÁSTICA LOCALIZADA	CONTAINER	3ª e 5ª	08:00 às 08:50	ADULTO	LEONARDO DE CARVALHO LEOPOLDINO	21	4	3	0	25	84,00%
50	GINÁSTICA LOCALIZADA	CONTAINER	3ª e 5ª	15:00 às 15:50	ADULTO	CARLA ROSEIRO PUGLIESE DOS SANTOS	11	4	2	1	15	73,33%
51	GINÁSTICA LOCALIZADA	CONTAINER	3ª e 5ª	20:00 às 20:50	ADULTO	ANTONIO CARLOS PAIVA DO CARMO	13	2	1	0	15	86,67%
52	GINÁSTICA LOCALIZADA	CONTAINER	4ª e 6ª	19:00 às 19:50	ADULTO	LEONARDO DE CARVALHO LEOPOLDINO	13	2	3	0	15	86,67%
53	GINÁSTICA RÍTMICA	CONTAINER	4ª e 6ª	18:00 às 18:50	ACIMA DE 13 ANOS	MICHELE CRISTINA TEIXEIRA SANDES	14	1	1	0	15	93,33%
54	GINÁSTICA RÍTMICA	CONTAINER	4ª e 6ª	19:00 às 19:50	ACIMA DE 13 ANOS	MICHELE CRISTINA TEIXEIRA SANDES	9	1	1	0	10	90,00%
55	GINÁSTICA RÍTMICA	CONTAINER	5ª	18:00 às 18:50	4 A 8 ANOS	MICHELE CRISTINA TEIXEIRA SANDES	15	0	1	0	15	100,00%
56	GINÁSTICA RÍTMICA	CONTAINER	5ª	19:00 às 19:50	9 A 12 ANOS	MICHELE CRISTINA TEIXEIRA SANDES	12	3	1	0	15	80,00%
57	HANDBALL	POLIESPORTIVA	4ª e 6ª	18:00 às 18:50	7 A 12 ANOS	MARCELO SANTANA CARDOSO	13	2	2	0	15	86,67%
58	JIU JITSU	MULTI	3ª e 5ª	20:00 às 20:50	5 A 9 ANOS	DANIEL RICARDO DIOGO CAMPOS	14	1	3	0	15	93,33%
59	JIU JITSU	MULTI	3ª e 5ª	19:00 às 19:50	10 A 15 ANOS	DANIEL RICARDO DIOGO CAMPOS	15	0	2	0	15	100,00%
60	JUDÔ	ESPAÇO CROSS	3ª e 5ª	18:00 às 18:50	8+	DANIEL RICARDO DIOGO CAMPOS	25	0	2	0	25	100,00%
61	JUDÔ	CONTENIER	3ª e 5ª	10:00 às 10:50	5 A 8 ANOS	DANIEL RICARDO DIOGO CAMPOS	13	2	2	0	15	86,67%

62	PILATES	CONTENIER	3ª	09:00 às 09:50	ADULTO	ALINE BLEZER MOREIRA FORTUNATO	58	2	2	0	60	96,67%
63	PILATES	POLIESPORTIVA	3ª e 5ª	08:00 às 08:50	ADULTO	CARLA ROSEIRO PUGLIESE DOS SANTOS	20	0	2	0	20	100,00%
64	PILATES	CONTAINER	3ª e 5ª	14:00 às 14:50	ADULTO	CARLA ROSEIRO PUGLIESE DOS SANTOS	31	4	2	0	35	88,57%
65	PILATES	MULTI	3ª e 5ª	17:00 às 17:50	ADULTO	ANTONIO CARLOS PAIVA DO CARMO	38	2	2	0	40	95,00%
66	PILATES	MULTI	4ª e 6ª	08:00 às 08:50	ADULTO	ALINE BLEZER MOREIRA FORTUNATO	48	2	1	0	50	96,00%
67	PODER DO MOVIMENTO	MULTI	4ª e 6ª	07:00 às 07:50	ADULTO	ALINE BLEZER MOREIRA FORTUNATO	28	2	1	1	30	93,33%
68	PODER DO MOVIMENTO	MULTI	3ª	08:00 às 08:50	ADULTO	ALINE BLEZER MOREIRA FORTUNATO	11	4	1	0	15	73,33%
69	PSICOMOTRICIDADE	MULTI	3ª e 5ª	14:00 às 14:50	4 A 6 ANOS	ANTONIO CARLOS PAIVA DO CARMO	9	1	1	0	10	90,00%
70	PSICOMOTRICIDADE	CONTAINER	4ª e 6ª	14:00 às 14:50	4 A 6 ANOS	DIEGO CAMARGO SANTIAGO	8	2	1	0	10	80,00%
71	PSICOMOTRICIDADE	MULTI	6ª	18:00 às 18:50	TODAS AS IDADES	LEONARDO DE CARVALHO LEOPOLDINO	10	0	1	0	10	100,00%
72	RITMOS	POLIESPORTIVA	6ª	08:00 às 08:50	TODAS AS IDADES	DIEGO CAMARGO SANTIAGO	12	3	2	0	15	80,00%
73	RITMOS	MULTI	4ª e 6ª	16:00 às 16:50	TODAS AS IDADES	DIEGO CAMARGO SANTIAGO	17	3	1	0	20	85,00%
74	RITMOS	CONTAINER	4ª e 6ª	21:00 às 21:50	TODAS AS IDADES	MICHELE CRISTINA TEIXEIRA SANDES	14	1	2	0	15	93,33%
75	RITMOS	POLIESPORTIVA	3ª	16:00 às 16:50	TODAS AS IDADES	DIEGO CAMARGO SANTIAGO	22	3	1	0	25	88,00%
76	BALLET	CONTAINER	5ª	20:00 às 20:50	11+	MICHELE CRISTINA TEIXEIRA SANDES	9	1	2	0	10	90,00%
77	JUMP	CONTAINER	5ª	21:00 às 21:50	ADULTO	MICHELE CRISTINA TEIXEIRA SANDES	11	4	2	0	15	73,33%
78	SAMBA	MULTI	3ª e 5ª	10:00 às 10:50	TODAS AS IDADES	EMANUELLE RODRIGUES PIRES	14	1	1	0	15	93,33%
79	SKATE	PISTA DE SKATE	3ª e 5ª	14:00 às 14:50	ACIMA DE 7 ANOS	ANTONIO BRENO FERREIRA GONÇALVES	8	2	3	0	10	80,00%
80	FUTEBOL	POLIESPORTIVA	3ª e 5ª	16:00 às 16:50	ACIMA DE 7 ANOS	ANTONIO BRENO FERREIRA GONÇALVES	14	1	1	0	15	93,33%
81	SKATE	PISTA DE SKATE	3ª e 5ª	17:00 às 17:50	ACIMA DE 7 ANOS	ANTONIO BRENO FERREIRA GONÇALVES	10	0	1	0	10	100,00%
82	SKATE	PISTA DE SKATE	3ª e 5ª	18:00 às 18:50	ACIMA DE 7 ANOS	ANTONIO BRENO FERREIRA GONÇALVES	12	3	1	0	15	80,00%

83	STEP	MULTI	3ª e 5ª	07:00 às 07:50	ADULTO	LEONARDO DE CARVALHO LEOPOLDINO	9	1	1	0	10	90,00%
84	STEP	MULTI	4ª e 6ª	08:00 às 08:50	ADULTO	LEONARDO DE CARVALHO LEOPOLDINO	12	3	2	0	15	80,00%
85	STEP	MULTI	6ª	17:00 às 17:50	ADULTO	LEONARDO DE CARVALHO LEOPOLDINO	8	2	1	0	10	80,00%
86	VÔLEI	POLIESPORTIVA	3ª e 5ª	18:00 às 18:50	14 A 18 ANOS	ANTONIO CARLOS PAIVA DO CARMO	16	4	1	0	20	80,00%
87	VÔLEI	POLIESPORTIVA	3ª e 5ª	21:00 às 21:50	ACIMA DE 18 ANOS	ANTONIO CARLOS PAIVA DO CARMO	21	4	2	0	25	84,00%
88	VÔLEI	POLIESPORTIVA	4ª e 6ª	16:00 às 16:50	ACIMA DE 16 ANOS	MARCELO SANTANA CARDOSO	14	1	1	0	15	93,33%
89	FUTEBOL	POLIESPORTIVA	6ª	10:00 às 10:50	ACIMA DE 15 ANOS	DIEGO CAMARGO SANTIAGO	22	3	2	0	25	88,00%
90	VÔLEI DE PRAIA	POLIESPORTIVA	4ª e 6ª	14:00 às 14:50	8 A 14 ANOS	MARCELO SANTANA CARDOSO	15	0	3	0	15	100,00%

Tabela 1 - Grade Horária

## 2. INDICADORES E METAS

### 2.1 Quadro de Metas do Plano de Trabalho

OBJETIVO DO INDICADOR	INDICADOR	FÓRMULA	FONTE	META
ATENDIMENTO SOCIO ESPORTIVO	Aferir o número de alunos atendidos pelo Equipamento esportivo (média bimestral)	<p><b>Número de Matrículas ativas</b></p> <p>Obs: A estimativa da capacidade total de matriculados na V.O para as atividades sistemáticas é de:</p> <p><b>580</b> por mês</p> <p>*base de cálculo: <b>11</b> professores / <b>3</b> inscrições por matrícula</p> <p>25 alunos x 6 turmas por professor x</p> <p>PCD: 5 alunos x 6 <b>1</b> Professores</p>	<p>Número total de matrículas realizadas no equipamento esportivo, não evadidos <b>Obs.1.:</b> Número a ser auferido após os 2 primeiros meses de contrato. <b>Obs. 2:</b> Para fins de contagem desta meta, serão desconsiderados os meses de janeiro (férias escolares) e fevereiro (período de recadastramento). <b>Obs 3:</b> Obrigatoriamente será realizado recadastramento dos alunos no mês de fevereiro</p>	<p>Matrícula do aluno</p> <p><b>1º ano 70%</b></p> <p><b>2º ano 75%</b></p> <p>Os valores propostos como metas devem ser alcançados no mês e apresentados em relatórios mensais a SMEL</p> <p>matrículas ativas</p>
	Percentual de Ocupação (média bimestral)	<p><b>Percentual de Ocupação das modalidades oferecidas</b></p>	<p>média do número total de inscritos nas modalidades oferecidas / média do número da capacidade total de vagas de cada modalidade</p> <p>*deve ser respeitada a peculiaridade de cada modalidade, das diferentes faixas etárias e estruturas em relação a capacidade máxima de cada turma</p>	<p>Ficha de Inscrição</p> <p><b>1º ano 70,00%</b></p> <p><b>2º ano 75,00%</b></p> <p>de ocupação total (média do bimestre)</p>
	Aferir o número de eventos estratégicos (soma quadrimestral)	<p><b>Número de eventos estratégicos realizados no quadrimestre</b></p>	<p>Número absoluto de eventos estratégicos no quadrimestre</p>	<p>Planejamento dos Eventos Estratégicos programados e Ficha de Descrição dos Eventos</p> <p><b>1º ano 3 ano 1</b></p> <p><b>2º ano 3 ano 1</b></p> <p>eventos por quadrimestre</p>
	Aferir o número de eventos operacionais (soma bimestral)	<p><b>Número de eventos operacionais realizados no bimestre</b></p>	<p>Número absoluto de eventos operacionais no bimestre</p>	<p>Planejamento dos Eventos Operacionais programados e Ficha de Descrição dos Eventos</p> <p><b>1º ano 12 ano 2</b></p> <p><b>2º ano 12 ano 2</b></p> <p>eventos por bimestre</p>

FUNÇÃO EDUCAÇÃO	Promover a articulação da Vila Olímpica com as Escolas da Rede Pública Municipal de Ensino (soma bimestral)	Nº de Escolas da Rede Municipal de ensino no raio de 500 metros que visitaram a V.O.	Número de escolas que visitaram a Vila Olímpica (raio de 500m da VO)	Registro Administrativo Obs.1: Meta a ser contabilizada após 2 meses da assinatura do contrato. Obs.2: Os meses de janeiro e Julho (férias escolares) não serão contabilizados e fevereiro (recadastramento).	1º ano	8 ano	2	por bimestre
	2º ano	8 ano						
GESTÃO	Aferir o grau de satisfação dos usuários da Vila Olímpica. (percentual anual)	Percentual de usuários satisfeitos / muito satisfeitos em relação aos serviços oferecidos pela V.O Itens a serem avaliados: - instalações; - funcionários Vila Olímpica; - material disponível.	Número de alunos satisfeitos ou muito satisfeitos / total de usuários entrevistados. Obs.: A amostra de usuários entrevistados deve ser representativa.	Pesquisa anual a ser realizada por empresa independente, especializada e reconhecida no mercado, ou, quando for de interesse da SMEL, pela própria. Obs: Quando realizada sob responsabilidade da OS, a contratação da empresa que fará a pesquisa de satisfação deverá ser feita pela Organização Social gestora da V.O., utilizando a Rubrica Demais Despesas ou Custos Operacionais.	1º ano	85,00%		usuários satisfeitos/ano
	2º ano	90,00%						
	Fomentar o voluntariado - (soma bimestral)	Taxa de participação de voluntários em atividades realizadas na V.O. em relação ao total de profissionais contratados pela entidade para unidade esportiva	Nº de voluntários  /nº de funcionários contratados 22	Contratada ( Termo de Voluntario)	1º ano	26,00%	6	por bimestre
					2º ano	26,00%	6	

Tabela 2 – Quadro de Metas

## 2.2 Tabela de Pontuação

QUADRO DE PONTUAÇÃO DA RENOVAÇÃO		VILA OLÍMPICA DO EMNCANTADO		024/2023		
INDICADOR	META		PONTUAÇÃO		PESO	PONTUAÇÃO MÁXIMA
	1º ano	2º ano	PARÂMETRO	VALOR		
Número de Matrículas ativas (média bimestral)	70,00%	75,00%	90% a 100%	10	2	20
			70% a 89%	6		
			50% a 69%	3		
			abaixo de 50%	0		
Percentual de Ocupação das vagas preenchidas (média bimestral)	70,00%	75,00%	90% a 100%	10	2	20
			70% a 89%	6		
			50% a 69%	3		
			abaixo de 50%	0		
Número de Eventos Estratégicos realizados (total do quadrimestre)	1	1	90% a 100%	10	1	10
			70% a 89%	6		
			50% a 69%	3		
			abaixo de 50%	0		
Número de Eventos Operacionais realizados (total do bimestre)	2	2	90% a 100%	10	1	10
			70% a 89%	6		
			50% a 69%	3		
			abaixo de 50%	0		
Número de Escolas Municipais Visitantes (total do bimestre)	2	2	90% a 100%	10	2	20
			70% a 89%	6		
			50% a 69%	3		
			abaixo de 50%	0		
Percentual de Usuários Muito Satisfeitos/Satisfeitos (por ano)	85,00%	90,00%	90% a 100%	10	1	10
			70% a 89%	6		
			50% a 69%	3		
			abaixo de 50%	0		
Percentual de Participação de Voluntários (total do bimestre)	26,00%	26,00%	90% a 100%	10	1	10
			70% a 89%	6		
			50% a 69%	3		
			abaixo de 50%	0		
<b>TOTAL</b>						<b>100</b>

Tabela 3 – Tabela de Pontuação

## 2.3 Comparativo entre as Metas Previstas e Realizadas

QUADRO DE METAS E RESULTADOS														
DESCRIÇÃO DAS METAS			RESULTADO - 2º ANO											
ÁREA DE RESULTADO	INDICADOR	MET A	1º MENSAL MAIO	2º MENSAL JUNHO	3º MENSAL JULHO	4º MENSAL AGOSTO	5º MENSAL SETEMBRO	6º MENSAL OUTUBRO	7º MENSAL NOVEMBRO	8º MENSAL DEZEMBRO	9º MENSAL JANEIRO	10º MENSAL FEVEREIRO	11º MENSAL MARÇO	12º MENSAL ABRIL
			META ALCANÇADA	META ALCANÇADA	META ALCANÇADA	META ALCANÇADA	META ALCANÇADA	META ALCANÇADA	META ALCANÇADA	META ALCANÇADA	META ALCANÇADA	META ALCANÇADA	META ALCANÇADA	META ALCANÇADA
ATENDIMENTO SOCIOESPORTIVO	Número de Matrículas ativas (média bimestral)	435	1015	1176	1287	1435								
	Percentual de Ocupação das Vagas Preenchidas (média bimestral)	75,00%	78,22%	84,51%	86,89%	87,52%								
	Nº de Eventos Estratégicos Realizados (total do quadrimestre)	1	4	1	2	1								
	Nº de Eventos Operacionais Realizados (total do bimestre)	2	7	4	6	8								
FUNÇÃO EDUCAÇÃO	Nº de Escolas Municipais Visitantes (total por bimestre)	2	2	1	0	2								
	Percentual de Usuários Muito Satisfeitos/Satisfeitos (por ano)	90,00%	-	-	-	-								
GESTÃO	Percentual de Participação de Voluntários (total do bimestre)	26,00%	31,82%	27,27%	27,27%	27,27%								

Tabela 4 – Comparativo entre as Metas previstas e realizadas

O Quadro de Metas e Resultados demonstra os indicadores e seus respectivos quantitativos, em conformidade com o Plano de Trabalho apresentado pelo ICMETA. O IV Relatório mensal do 2º ano de contrato, destacado no quadro acima, obteve o seguinte desempenho: Matrículas Ativas - Resultado: 1435 - Atingimento da Meta: 330%; Percentual de Ocupação das Vagas Preenchidas - Resultado: 87,52%; Eventos Estratégicos - Resultado:1; Evento Operacional - Resultado: 8; Escolas Municipais Visitantes - Resultado: 2 - Atingimento da Meta: 100%; Pesquisa de Satisfação – Cumpriu a fase de Definição da Metodologia de Pesquisa; Percentual de Participação de Voluntários - Resultado: 27,27% - Atingimento da Meta: 104,90%.

### 3 DETALHAMENTO POR INDICADOR

#### 3.1 Número de Matrículas Ativas

AGOSTO		
ORIGEM	NÚMERO DE ALUNOS MATRICULADOS	NÚMERO DE INSCRIÇÕES
ESCOLAS MUNICIPAIS	328	379
ESCOLAS DO AMANHÃ (MUNICIPAIS)	0	0
ESCOLAS ESTADUAIS	17	22
ESCOLAS FEDERAIS	24	26
ESCOLAS PARTICULARES	219	231
ESCOLAS MUNICIPAIS DE OUTRO MUNICÍPIO	0	0
OUTROS TIPOS DE INSTITUIÇÃO	0	0
FORA DA ESCOLA	847	889
<b>TOTAL DE MATRÍCULAS NO SISTEMA</b>	<b>1.435</b>	<b>1.547</b>

Tabela 5 – Matrículas Ativas

A Tabela 5 – Número de Matrículas Ativas demonstra a distribuição das matrículas que foram realizadas no equipamento classificadas por rede de ensino. Até o momento, se destacam as adesões para matriculados em Escolas Municipais.



### 3.2 Percentual de Ocupação das Vagas Preenchidas

PREENCHIMENTO DE VAGAS - AGOSTO				
ATIVIDADE SISTEMÁTICA	CAPACIDADE MÁXIMA DE VAGAS	NÚMERO DE ALUNOS INSCRITOS	NÚMERO DE VAGAS OCIOSAS	PERCENTUAL DE OCUPAÇÃO
ALONGAMENTO	90	86	4	90
ATI	25	23	2	25
BALLET	95	83	12	95
BASQUETE	35	31	4	35
BASQUETE 3X3	10	7	3	10
CHARME	35	34	1	35
CROSS KIDS	15	13	2	15
CROSS TRAINING	110	97	13	110
DANÇA DE SALÃO	50	45	5	50
DANÇA MIX	40	36	4	40
FUNCIONAL	115	103	12	115
FUNCIONAL KIDS	55	49	6	55
FUNCIONAL NA AREIA	40	36	4	40
FUTEBOL	115	108	7	115
FUTEBOL BABY	15	12	3	15
FUTSAL	60	54	6	60
FUTVÔLEI	25	21	4	25
GAP	25	22	3	25
GINÁSTICA LOCALIZADA	70	58	12	70
GINÁSTICA RÍTMICA	55	50	5	55
HANDBALL	15	13	2	15
JIU JITSU	30	29	1	30
JUDÔ	40	38	2	40
LPO	10	7	3	10
PILATES	205	195	10	205
PDM	45	39	6	45
PSICOMOTRICIDADE	30	27	3	30
RITMOS	75	65	10	75
JUMP	15	11	4	15
RUNNING	10	8	2	10
SAMBA	15	14	1	15
SKATE	35	30	5	35
STEP	35	29	6	35
VIDA EM MOVIMENTO	10	8	2	10
VÔLEI	60	51	9	60
VÔLEI DE PRAIA	15	15	0	15
<b>TOTAL</b>	<b>1.725</b>	<b>1.547</b>	<b>178</b>	<b>87,52%</b>

Tabela 6 – Percentual de Ocupação das Vagas Preenchidas

A Tabela 6 – Percentual de Ocupação das Vagas Preenchidas, detalha o resultado do indicador Percentual de Ocupação das Vagas Preenchidas.

### 3.2.1 Perfil de Inscrições por Gênero

GÊNERO	AGOSTO	
	VALOR ABSOLUTO	VALOR PERCENTUAL
Feminino	1.048	68%
Masculino	499	32%
<b>TOTAL</b>	<b>1.547</b>	<b>100%</b>

Tabela 7 – Inscrições por Gênero

A Tabela 7 – Perfil de Inscrições por Gênero demonstra a distribuição das inscrições que foram realizadas no equipamento esportivo.



Figura 1 – Gráfico de Inscrições por Gênero

### 3.2.2 Perfil de Inscrições por Faixa Etária

FAIXA ETÁRIA	AGOSTO	
	VALOR ABSOLUTO	VALOR PERCENTUAL
6 meses a 5 anos e 11 meses	92	6%
6 a 9 anos e 11 meses	254	16%
10 a 13 anos e 11 meses	169	11%
14 a 17 anos e 11 meses	84	5%
18 a 39 anos e 11 meses	314	20%
40 a 59 anos e 11 meses	342	22%
A partir de 60 anos	271	18%
PCD	21	1%
<b>TOTAL</b>	<b>1.547</b>	<b>100%</b>

Tabela 8 - Inscrições - Faixa Etária

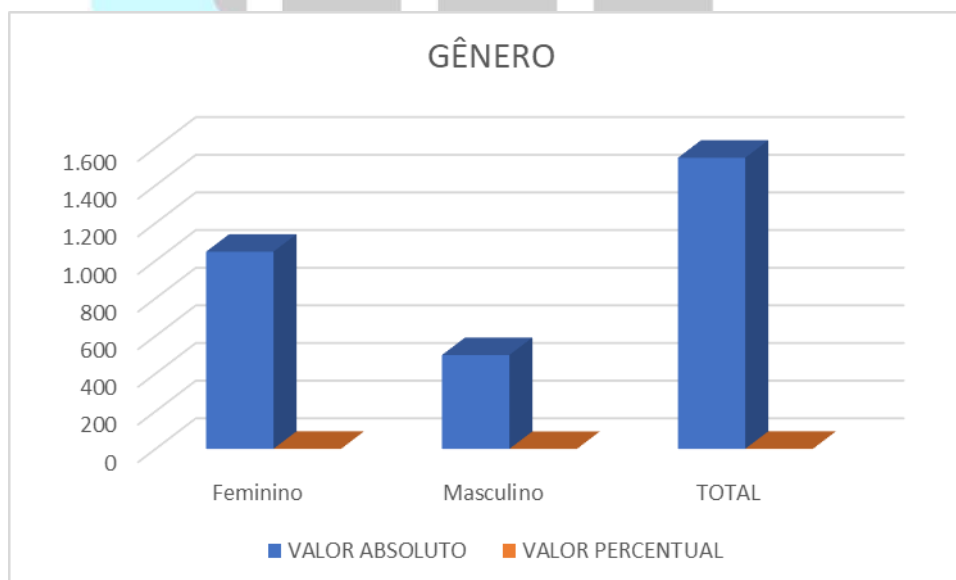
A Tabela 8 – Perfil de Inscrições por Faixa Etária demonstra o número de alunos inscritos por faixa etária.



Figura 2 – Gráfico Inscrições por Faixa Etária

### 3.2.3 Perfil de Inscrições PCD

AGOSTO	
ATIVIDADES	Nº ALUNOS
BALLET	2
FUTEBOL	3
FUTSAL	1
JIU JITSU	3
JUDÔ	4
PSICOMOTRICIDADE	8
<b>TOTAL</b>	<b>21</b>

Tabela 9 - Inscrições - PCD

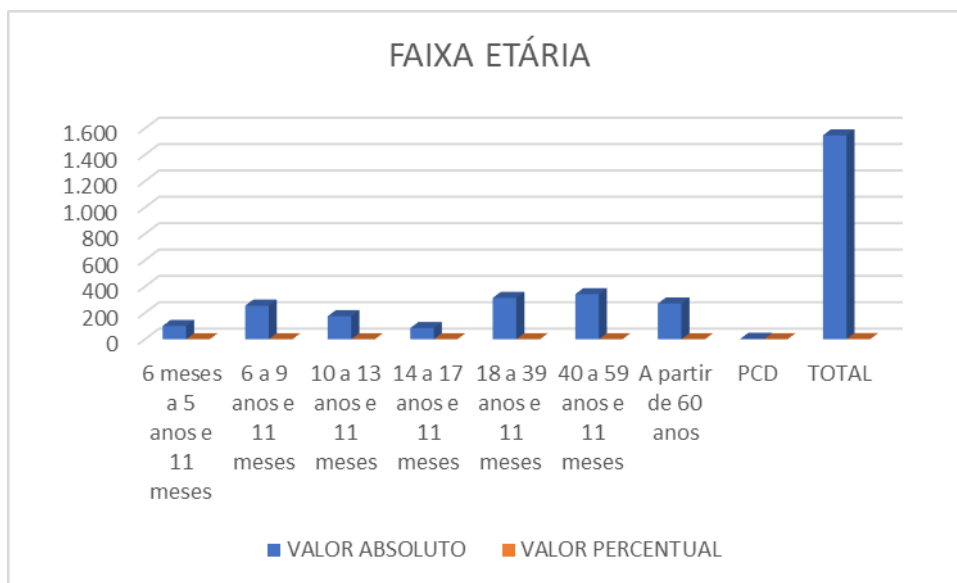
A Tabela 9 - Inscrições - PCD demonstra o número de alunos inscritos por modalidade.

### 3.2.4 Perfil de novas Inscrições por faixa etária.

NOVAS INSCRIÇÕES POR FAIXA ETÁRIA	AGOSTO	
	VALOR ABSOLUTO	VALOR PERCENTUAL
6 meses a 5 anos e 11 meses	12	8%
6 a 9 anos e 11 meses	22	15%
10 a 13 anos e 11 meses	16	11%
14 a 17 anos e 11 meses	17	11%
18 a 39 anos e 11 meses	30	20%
40 a 59 anos e 11 meses	32	22%
A partir de 60 anos	15	10%
PCD	4	3%
<b>TOTAL</b>	<b>148</b>	<b>100%</b>

Tabela 10 - Novas Inscrições

A Tabela 10 - Novas Inscrições por Faixa Etária demonstra a distribuição de novas inscrições por faixa etária, em cada mês do período. **OBS: É importante observar que as inscrições ativas compreendem a soma dos novos alunos com os alunos que já estavam inscritos em períodos anteriores e não foram evadidos, enquanto que o número de novas inscrições corresponde somente ao quantitativo de novos alunos inscritos em cada mês.**



Figura 3 – Gráfico de Novas Inscrições

### 3.2.5 Perfil de Evasões por faixa etária.

EVASÕES POR FAIXA ETÁRIA	AGOSTO	
	VALOR ABSOLUTO	VALOR PERCENTUAL
6 meses a 5 anos e 11 meses	0	0%
6 a 9 anos e 11 meses	0	0%
10 a 13 anos e 11 meses	1	17%
14 a 17 anos e 11 meses	0	0%
18 a 39 anos e 11 meses	3	50%
40 a 59 anos e 11 meses	2	33%
A partir de 60 anos	0	0%
PCD	0	0%
<b>TOTAL</b>	<b>6</b>	<b>100%</b>

Tabela 11 – Evasões por Faixa Etária

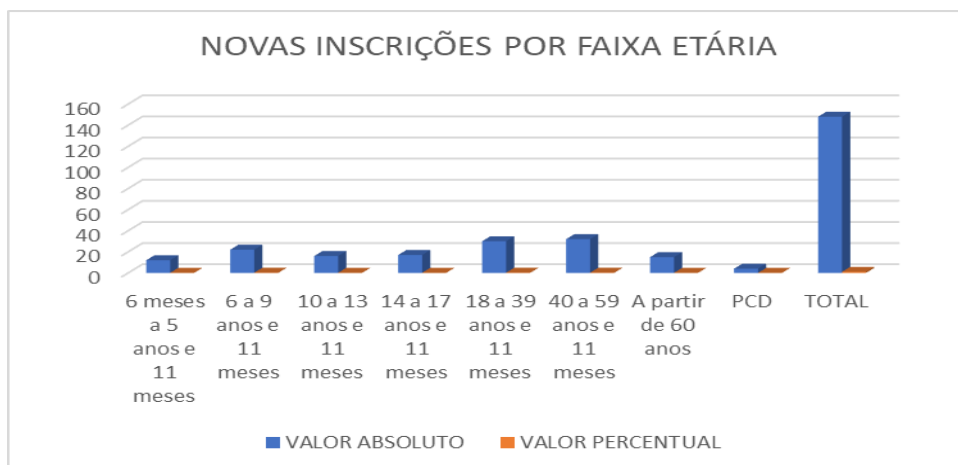
A Tabela 11 - Evasões - Faixa Etária demonstra o quantitativo de alunos evadidos por faixa etária por mês.



Figura 4 – Gráfico de evasões por faixa etária

### 3.3 Número de Eventos Estratégicos e Operacionais Realizados

AGOSTO	
ATENDIMENTOS	VALOR ABSOLUTO
Eventos Operacionais	8
Eventos Estratégicos	1
<b>TOTAL</b>	<b>9</b>

Tabela 12 – Eventos Estratégicos e Operacionais

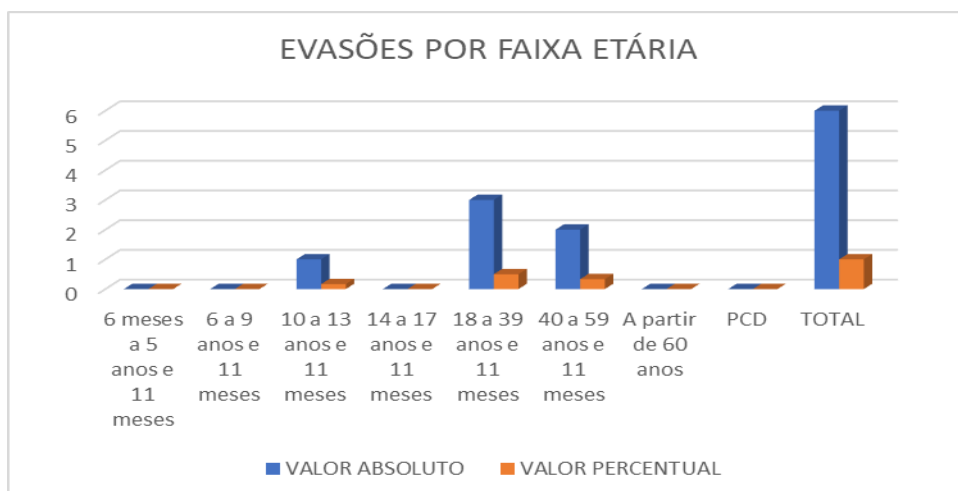
A Tabela 12 - Número de Eventos Estratégicos e Operacionais Realizados.

### 3.4 Número de Escolas Municipais Visitantes

ESCOLAS MUNICIPAIS NO RAIO DE 2 KM	CRE	DATAS DE VISITAS
Escola Municipal Honório Gurgel	3ª	06/08/2024
Escola Municipal Honório Gurgel	3ª	16/08/2024

Tabela 13 – Escolas Municipais Visitantes

A Tabela 13 – Escolas Municipais Visitantes demonstra as visitas realizadas pelas Escolas Municipais no período.



### 3.5 Percentual de Usuários muito Satisfeitos/Satisfeitos

PESQUISA DE SATISFAÇÃO - MARCAR O CROOGRAMA													
FASES DE EXECUÇÃO	OBSERVAÇÃO	1º RM 2º ANO	2º RM 2º ANO	3º RM 2º ANO	4º RM 2º ANO	5º RM 2º ANO	6º RM 2º ANO	7º RM 2º ANO	8º RM 2º ANO	9º RM 2º ANO	10º RM 2º ANO	11º RM 2º ANO	12º RM 2º ANO
Escolha do Fornecedor	Apresentação da empresa escolhida e sua experiência no mercado <b>(Descrever o nome da empresa escolhida no mês que a ação foi realizada)</b>												
Definição da Metodologia de Pesquisa	Apresentação da metodologia que será utilizada de acordo com o perfil da Vila <b>(Descrever o tipo de metodologia escolhida no mês que a ação foi realizada no anexo do relatório)</b>				X								
Definição do Tamanho da Amostra	Apresentação definindo sua representatividade em relação ao universo estudado e o intervalo de confiança de 95% <b>(Descrever o tamanho da Amostra definida no mês que a ação foi realizada no anexo do relatório)</b>												
Desenvolvimento do Questionário	Apresentação das perguntas do questionário de acordo com as peculiaridades do equipamento em questão <b>(apresentar no anexo do relatório)</b>												
Teste do Questionário	Apresentação do período em que será aplicado o teste <b>(apresentar no anexo do relatório)</b>												
Aplicação do Questionário	Apresentação dos critérios de validação das respostas e informação do número de entrevistadores que trabalharão no campo <b>(Descrever a data escolhida para aplicação do questionário no mês que a ação será ainda realizada para inspeção no anexo do relatório)</b>												
Compilação e Análise Estatística dos Dados e Desenvolvimento de Relatório	Apresentação dos resultados com considerações de melhorias <b>(apresentar no anexo do relatório)</b>												
<b>RESULTADO DA PESQUISA</b>		<b>PERCENTUAL DE PESSOAS MUITO SATISFEITAS</b>						<b>0,00%</b>			<b>PERCENTUAL DE PESSOAS SATISFEITAS</b>		<b>0,00%</b>
<b>RESULTADO FINAL</b>										<b>0,00%</b>			

Tabela 14 - Percentual de Usuários muito Satisfeitos/Satisfeitos

A Tabela 14 - Percentual de Usuários muito Satisfeitos/Satisfeitos demonstra o planejamento e a execução para todas as etapas da Pesquisa de Satisfação. No IV Relatório mensal do 2º ano, apresentamos a fase de Definição da Metodologia de Pesquisa, conforme apresenta-se no Relatório da Pesquisa de Satisfação (anexo).

### 3.6 Percentual de participação de Voluntários

NÚMERO TOTAL DE PESSOAL NO CONTRATO	22		ATINGIMENTO DO MÊS	OBSERVAÇÕES
PERCENTUAL DA META	META %	RESULTADO DO MÊS	104,90%	
	26,00%	27,27%		
NÚMERO DE VOLUNTÁRIOS A SEREM RECRUTADOS DE ACORDO COM A META	META Nº ABSOLUTO	RESULTADO DO MÊS		
	6	6		

Nº	VOLUNTÁRIOS - NOMES	FUNÇÃO	INFORMAÇÃO DE TRABALHO VOLUNTÁRIO			
			DIAS	HORÁRIO	DATA DE RECRUTAMENTO	DATA DE AFASTAMENTO
1	Ana Paula Murga Viamonte	Dança do Ventre	4ª e 6ª	18h	01/07/2024	30/08/2024
2	Ana Cecília Travassos de Freitas,	Orientadora Nutricional	Semanal	08h	02/08/2024	30/08/2024
3	Eliane dos Santos Silveira	Judô/ Jiu-Jitsu	Sábado	10h e 11h	01/07/2024	30/08/2024
4	Jorge Lins Carpenter	Massoterapia/ Auriculoterapia	Semanal	9h às 11h	01/07/2024	30/08/2024
5	Juan Carlos dos Reis Barbosa	Dança de Salão	Sábado	11h às 12h	01/07/2024	30/08/2024
6	Mel Leandra dos Santos Freitas	Judô	3ª e 5ª	9h	01/07/2024	30/08/2024

Tabela 15 - Voluntariado

A Tabela 15 - Percentual de participação de Voluntários demonstra o resultado do indicador Percentual de Participação de Voluntários, com informativos sobre os colaboradores como relação nominal, atividades e datas. O percentual de voluntários que exercem atividades na Vila Olímpica foi obtido pela divisão do número de voluntários pelo número de funcionários contratados dividido por cem, conforme fórmula a seguir:

$$\text{Número de Voluntários} \times 100 / \text{Número de Funcionários Contratados} = 6 \times 100 / 22 = 27,27\%$$



## 4. OMPROVANTES

### 4.1 Eventos Estratégicos



#### RELATÓRIO DE EVENTO

Evento: Aulão em homenagem ao dia do Profissional de Educação Física e comemoração dos aniversariantes do mês	Tipo de Evento: Estratégico
Data: 30/08/2024 - 08:00h	Faixa Etária:
Nº de Atendimentos: 80	Nº de Participantes: 80
Local: VILA OLIMPICA DO ENCANTADO	
Objetivo: Celebrar o Dia do Profissional de Educação Física e fortalecer as relações com os alunos através da comemoração dos aniversariantes do mês.	
Descrição: Aulão de dança e pilates dos professores Diego e Aline para comemorar o Dia do Profissional de Educação Física	
Resultados: O resultado foi obtido com êxito, pois todos os alunos se divertiram com o Aulão de Dança e celebraram seus aniversários com os professores e com seus novos amigos da VOE.	
	

## 4.2 Eventos Operacionais

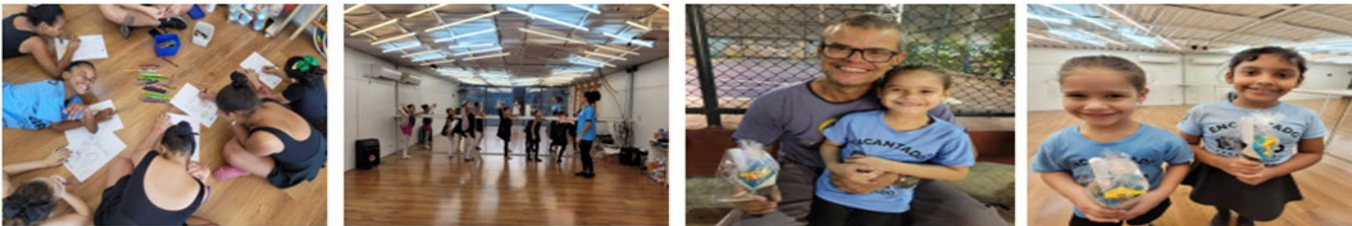

### RELATÓRIO DE EVENTO

Evento: Aulão do Dia dos Pais na turma de Ballet	Tipo de Evento: Operacional
Data: 08/08/2024 - 15:00h	Faixa Etária:
Nº de Atendimentos: 50	Nº de Participantes: 50
Local: VILA OLIMPICA DO ENCANTADO	
Objetivo: Celebrar o Dia dos Pais e fortalecer as relações entre pais e filhos, reforçando o triângulo família, aluno e professor.	
Descrição: Aula de ballet da professora Manu, especial para o dia dos pais.	
Resultados: O resultado foi obtido com êxito, pois os pais ficaram emocionados com a lembrança do dia dos pais feito por suas filhas com o auxílio da professora.	
	



### RELATÓRIO DE EVENTO

Evento: Aulão do Dia dos Pais na turma de Judô e JiuJitsu	Tipo de Evento: Operacional
Data: 15/08/2024 - 18:30h	Faixa Etária:
Nº de Atendimentos: 30	Nº de Participantes: 30
Local: VILA OLIMPICA DO ENCANTADO	
Objetivo: Celebrar o Dia dos Pais e fortalecer as relações entre pais e filhos, reforçando o triângulo família, aluno e professor.	
Descrição: Aula de Jiu Jitsu com professor Daniel para comemorar o dia dos pais. Aula com pais e filhos.	
Resultados: O resultado foi obtido com êxito, pois os pais se reconectaram com seus filhos através da luta e trocaram momentos de carinho e afeto.	
	

Evento: Avaliação nutricional em Parceria com o Centro Universitário Celso Lisboa	Tipo de Evento: Operacional
Data: 29/08/2024 - 15:00h	Faixa Etária:
Nº de Atendimentos: 100	Nº de Participantes: 100
Local: VILA OLIMPICA DO ENCANTADO	
Objetivo: Conhecer os problemas de nutrição que acometem os alunos da VOE, em sua maioria crianças e adolescentes. No intuito de fechar um diagnóstico nutricional e posteriormente realizar uma intervenção através dos dados obtidos.	
Descrição: Avaliação nutricional realizada por nutricionista e estudantes de nutrição da Universidade Celso Lisboa nos alunos da Vila Olímpica do Encantando	
Resultados: O resultado foi obtido com êxito, pois os alunos participaram da avaliação e estão ansiosos para o próximo passo dos cuidados nutricionais.	
	

Evento: Baile Tropical turma Dança de Salão	Tipo de Evento: Operacional
Data: 27/08/2024 - 09:00h	Faixa Etária:
Nº de Atendimentos: 50	Nº de Participantes: 50
Local: VILA OLIMPICA DO ENCANTADO	
Objetivo: Resgatar as manifestações expressivas da nossa cultura através da dança de Salão num ambiente com mesas de frutas e estilo havaiano.	
Descrição: Aula de dança de salão com a professora Aline com foco na cultura havaiana como entretenimento.	
Resultados: O resultado foi obtido com êxito, pois os alunos se divertiram, aprenderam novos passos e estilos musicais e fizeram novas amizades.	
	

Evento: Fantástica Fábrica de Sonhos em Parceria com a Hamburgada do Bem	Tipo de Evento: Operacional
Data: 18/08/2024 - 09:00h	Faixa Etária:
Nº de Atendimentos: 60	Nº de Participantes: 60
Local: VILA OLIMPICA DO ENCANTADO	
Objetivo:	
O objetivo do projeto Fábrica de Sonhos, da ONG Hamburgada do Bem, é realizar os sonhos de crianças.	
Descrição:	
Durante o evento principal da Hamburgada do Bem sediada mais uma vez na Vila Olímpica do Encantado em 2024, crianças escreveram cartinhas com os pedidos do seus sonhos. Neste dia, a equipe do HB retorno à VOE para entregar os presentes/sonhos de alguma destas crianças.	
Resultados:	
O resultado foi obtido com êxito, pois os alunos tiveram seus sonhos atendidos e ficaram super felizes com seus presentes.	
	

Evento: Inauguração da Estátua do Zico	Tipo de Evento: Operacional
Data: 24/08/2024 - 09:30h	Faixa Etária:
Nº de Atendimentos: 60	Nº de Participantes: 60
Local: QUINTINO	
Objetivo:	
Reunir os alunos da VOE para celebrar o momento histórico da inauguração de estátua em homenagem ao ex-jogador de futebol, Zico, no bairro de Quintino Bocaiúva.	
Descrição:	
Inauguração de estátua em homenagem ao ex-jogador de futebol, Zico, no bairro de Quintino Bocaiúva, com a presença de alunos de várias Vilas Olímpicas da cidade, assim como da Vila Olímpica do Encantado.	
Resultados:	
O resultado foi obtido com êxito, pois os alunos ficaram em êxtase em ver o ex jogador Zico, referência do futebol, além de celebrar sua homenagem.	
	

Evento: Oficina de Ginástica Rítmica na Escola Municipal Honório Gurgel	Tipo de Evento: Operacional
Data: 16/08/2024 - 09:00h	Faixa Etária:
Nº de Atendimentos: 60	Nº de Participantes: 60
Local: ESCOLA MUNICIPAL HONORIO GURGEL	

**Objetivo:**

Fortalecer a parceria com as escolas da rede Municipal, captar novos alunos e proporcionar uma vivência da modalidade de Ginástica Rítmica que fez parte das Olímpicas de 2024. E conscientizar sobre a importância do papel do Psicólogo para saúde mental dos atletas e da população em geral.

**Descrição:**

Oficina de Ginástica Rítmica com os alunos da escola para vivenciarem a modalidade que fez parte das olimpíadas.

**Resultados:**

O resultado foi obtido com êxito, pois os alunos conheceram a modalidade de Ginástica Rítmica e se interessam em realizar a inscrição para se tornarem nossos alunos.



Evento: Visitação dos alunos da Creche Municipal Rachel Leite Dias	Tipo de Evento: Operacional
Data: 23/08/2024 - 09:30h	Faixa Etária:
Nº de Atendimentos: 70	Nº de Participantes: 70
Local: VILA OLIMPICA DO ENCANTADO	

**Objetivo:**

Fechar parceria com as escolas da rede Municipal, captar novos alunos e proporcionar um aulão de Capoeira para entreter os alunos e fortalecer as relações entre pais e filhos, reforçando o triângulo família, aluno e professor.

**Descrição:**

Aulão de Capoeira para os alunos e pais da Creche Municipal Rachel Leite Dias, nova parceira da VOE.

**Resultados:**

O resultado foi obtido com êxito, pois os alunos se divertiram com as atividades propostas e se reconectaram com seus familiares através do esporte.





### 4.3 Visita as Escolas

Registro Administrativo da Parceria com a Escola			
Nome de Vila Olímpica: <i>V. O. do Encantado</i>	Nome do visitante: <i>Alessandra</i>	Cargo: <i>Psicóloga</i>	CPF: <i>15434825705</i>
Nome do Parceiro: <i>E.M. Honório Jungel</i>	Nº CRE: <i>32</i>	Director(a) da Escola: <i>Rozena</i>	
Local da realização: <i>E.M. Honório Jungel</i>	<i>06/08/2024</i>	Data de realização: <i>E.M. Honório Jungel</i>	
Descrever o objetivo da ação desenvolvida			
<i>Fortalecer o vínculo com as escolas da rede municipal e captar novos alunos.</i>			
Descrever detalhadamente como a ação foi aplicada			
<i>Foi realizado um visitaçao na escola para planejar açoes de 2024.</i>			
ANEXAR FOTOS			

*AA*  
Andre Alves de Moraes  
Coord. Pedagógico  
12/260387-6

Alessandra Carneiro dos Santos  
Psicóloga Clínica  
CRP: 05/55576  
*AS*



Registro Administrativo da Parceria com a Escola

Nome da Vila Olímpica: V.O. da Encantada  
Nome do Parceiro: E.M. Honório Sengel  
Local da realização: E.M. Honório Sengel

Nome do visitante:

Nº CRE: 3-

Diretor(a) de Escola: Rosana

Cargo: Psicóloga

CPF: 1543425705

Data de realização: 16/05/2024

Descrever o objetivo da ação desenvolvida

Fortalecer o vínculo com as escolas da rede municipal e captar novos alunos.

Descrever detalhadamente como a ação foi aplicada

Foi realizada uma oficina de ginástica rítmica com os alunos da escola para oportunizar a vivência da modalidade que faz parte dos Jogos Olímpicos de 2024.

ANEXAR FOTOS

  
Alexandre de Moraes  
Coord. Pedagógico  
12/260387-6

  
Alessandra Carneiro dos Santos  
Psicóloga Clínica  
CRP: 05/55576

## 4.4 Trabalho Voluntário



### CONTRATO DE PRESTAÇÃO DE SERVIÇOS VOLUNTÁRIO

CONTRATANTE : INSTITUTO CRESCER COM META - ICM, Organização Social sem fins lucrativos, inscrita no CNPJ: 05.515.363/0001-83 , com endereço situado na Avenida Marechal Floriano, 19 - 24º andar - Sala 2401/2402 - Centro - Rio de Janeiro - RJ, neste ato representada pelo seu presidente, Sr. Leonardo Costa de Almeida.

**VOLUNTÁRIO: Eliane dos Santos Silveira, Brasileira, escrita sob o CPF nº 812.038.297-87**

As partes acima identificadas tem, entre si, justo e contratado o presente contrato de prestação de serviço voluntário que se rege pelas cláusulas e condições expostas a seguir.

#### CLAUSULA PRIMEIRA

Constitui objeto do presente contrato a prestação de serviço voluntários pelo contrato a contratante consistentes na realização de colaboração operacional de apoio no Projeto Vila Olímpica do Encantado.

#### CLAUSULA SEGUNDA

Os serviços prestados pelo contratado são de caráter gratuito, não cabendo, pois, remuneração a título de contraprestação, não havendo vínculo e nem obrigação de natureza trabalhista, previdenciária, fundiária ou tributária.

#### CLAUSULA TERCEIRA

O presente contrato vigorará pelo período da prestação de serviço: De 01/07/2024 a 30/08/2024, num total de 02 (dois) meses, cabível renovação por igual período, sendo lícito as partes rescindirem-no a qualquer tempo, estando estabelecido, porém, que a parte que pretender rescindir deverá comunicar a outra, por escrito com antecedência mínima de 30 (trinta) dias.

#### CLAUSULA QUARTA

A rescisão do presente contratado não dará direito a qualquer indenização ao contratado, seja a que título for.

#### CLAUSULA QUINTA

O contratante se compromete a garantir ao contrato todas as condições necessárias ao bom desenvolvimento das atividades a ele designadas.

#### CLAUSULA SEXTA

As partes elegem o fórum central da comarca da capital do Estado do Rio de Janeiro para dirimir todos e quaisquer conflitos decorrentes deste contrato de prestação de serviço voluntário, renunciando, desde já, a qualquer outro, por mais privilegiado que seja.

E por estarem assim, justas e contratadas, firmam o presente contrato em 02 (duas) vias de igual teor e forma, na presença das testemunhas abaixo.

Rio de Janeiro, 01 de julho de 2024.

Instituto Crescer Com Meta

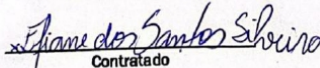
  
Contratado

Nome: Eliane dos Santos Siveira  
CPF: 812.038.297-87

Testemunhas 1:

Testemunha 2:

CNPJ: 05.515.363.0001.83

Avenida Marechal Floriano, 19 - 24º andar - Sala 2401/2402 - Centro - Rio de Janeiro - RJ



## CONTRATO DE PRESTAÇÃO DE SERVIÇOS VOLUNTÁRIO

CONTRATANTE : INSTITUTO CRESCER COM META - ICM, Organização Social sem fins lucrativos, inscrita no CNPJ: 05.515.363/0001-83 , com endereço situado na Avenida Marechal Floriano, 19 - 24º andar - Sala 2401/2402 - Centro - Rio de Janeiro - RJ, neste ato representada pelo seu presidente, Sr. Leonardo Costa de Almeida.

**VOLUNTÁRIO: Juan Carlos dos Reis Barbosa, Brasileiro, escrito sob o CPF nº 138.452.997-70**

As partes acima identificadas tem, entre si, justo e contratado o presente contrato de prestação de serviço voluntário que se rege pelas cláusulas e condições expostas a seguir.

### CLAUSULA PRIMEIRA

Constitui objeto do presente contrato a prestação de serviço voluntários pelo contrato a contratante consistentes na realização de colaboração operacional de apoio no Projeto Vila Olímpica do Encantado.

### CLAUSULA SEGUNDA

Os serviços prestados pelo contratado são de caráter gratuito, não cabendo, pois, remuneração a título de contraprestação , não havendo vínculo e nem obrigação de natureza trabalhista, previdenciária, fundiária ou tributária.

### CLAUSULA TERCEIRA

O presente contrato vigorará pelo período da prestação de serviço: De 01/07/2024 a 30/08/2024 num total de 02 (dois) meses, cabível renovação por igual período, sendo lícito as partes rescindirem-no a qualquer tempo, estando estabelecido, porém, que a parte que pretender rescindir deverá comunicar a outra, por escrito com antecedência mínima de 30 (trinta) dias.

### CLAUSULA QUARTA

A rescisão do presente contratado não dará direito a qualquer indenização ao contratado, seja a que título for.

### CLAUSULA QUINTA

O contratante se compromete a garantir ao contrato todas as condições necessárias ao bom desenvolvimento das atividades a ele designadas.

### CLAUSULA SEXTA

As partes elegem o fórum central da comarca da capital do Estado do Rio de Janeiro para dirimir todos e quaisquer conflitos decorrentes deste contrato de prestação de serviço voluntário, renunciando, desde já, a qualquer outro, por mais privilegiado que seja.

E por estarem assim, justas e contratadas, firmam o presente contrato em 02 (duas) vias de igual teor e forma, na presença das testemunhas abaixo.

Rio de Janeiro, 01 de julho de 2024.

  
Instituto Crescer Com Meta

  
(Assinatura do Voluntário)

Nome: Juan Carlos dos Reis Barbosa  
CPF: 13845299770

Testemunhas 1: \_\_\_\_\_

Testemunha 2: \_\_\_\_\_

CNPJ: 05.515.363.0001-83  
Avenida Marechal Floriano, 19 - 24º andar - Sala 2401/2402 - Centro - Rio de Janeiro - RJ



## CONTRATO DE PRESTAÇÃO DE SERVIÇOS VOLUNTÁRIO

**CONTRATANTE** : INSTITUTO CRESCER COM META - ICM, Organização Social sem fins lucrativos, inscrita no CNPJ: 05.515.363/0001-83 , com endereço situado na Avenida Marechal Floriano, 19 - 24º andar - Sala 2401/2402 - Centro - Rio de Janeiro - RJ, neste ato representada pelo seu presidente, Sr. Leonardo Costa de Almeida.

**VOLUNTÁRIO**: Ana Paula Murga Viamonte, Brasileira, escrita sob o CPF nº 098.224.267-04

As partes acima identificadas tem, entre si, justo e contratado o presente contrato de prestação de serviço voluntário que se rege pelas cláusulas e condições expostas a seguir.

### CLAUSULA PRIMEIRA

Constitui objeto do presente contrato a prestação de serviços voluntários pelo contrato a contratante consistentes na realização de colaboração operacional de apoio no Projeto Vila Olímpica do Encantado.

### CLAUSULA SEGUNDA

Os serviços prestados pelo contratado são de caráter gratuito, não cabendo, pois, remuneração a título de contraprestação, não havendo vínculo e nem obrigação de natureza trabalhista, previdenciária, fundiária ou tributária.

### CLAUSULA TERCEIRA

O presente contrato vigorará pelo período da prestação de serviço: De 01/07/2024 a 30/08/2024, num total de 02 (dois) meses, cabível renovação por igual período, sendo lícito as partes rescindirem-no a qualquer tempo, estando estabelecido, porém, que a parte que pretender rescindir deverá comunicar a outra, por escrito com antecedência mínima de 30 (trinta) dias.

### CLAUSULA QUARTA

A rescisão do presente contratado não dará direito a qualquer indenização ao contratado, seja a que título for.

### CLAUSULA QUINTA

O contratante se compromete a garantir ao contrato todas as condições necessárias ao bom desenvolvimento das atividades a ele designadas.

### CLAUSULA SEXTA

As partes elegem o fórum central da comarca da capital do Estado do Rio de Janeiro para dirimir todos e quaisquer conflitos decorrentes deste contrato de prestação de serviço voluntário, renunciando, desde já, a qualquer outro, por mais privilegiado que seja.

E por estarem assim, justas e contratadas, firmam o presente contrato em 02 (duas) vias de igual teor e forma, na presença das testemunhas abaixo.

Rio de Janeiro, 01 de julho de 2024.

Instituto Crescer Com Meta

Contratado

Nome: Ana Paula Murga Viamonte  
CPF: 098.224.267-04

Testemunhas 1:

Testemunha 2:

CNPJ: 05.515.363.0001.83

Avenida Marechal Floriano, 19 - 24º andar - Sala 2401/2402 - Centro - Rio de Janeiro - RJ



## CONTRATO DE PRESTAÇÃO DE SERVIÇOS VOLUNTÁRIO

CONTRATANTE : INSTITUTO CRESCER COM META - ICM, Organização Social sem fins lucrativos, inscrita no CNPJ: 05.515.363/0001-83 , com endereço situado na Avenida Marechal Floriano, 19 - 24º andar - Sala 2401/2402 - Centro - Rio de Janeiro - RJ, neste ato representada pelo seu presidente, Sr. Leonardo Costa de Almeida.

**VOLUNTÁRIO: Mel Leandra dos Santos Freitas, Brasileira, escrita sob o CPF nº 167.412.897-55.**

As partes acima identificadas tem, entre si, justo e contratado o presente contrato de prestação de serviço voluntário que se rege pelas cláusulas e condições expostas a seguir.

### CLAUSULA PRIMEIRA

Constitui objeto do presente contrato a prestação de serviço voluntários pelo contrato a contratante consistentes na realização de colaboração operacional de apoio no Projeto Vila Olímpica do Encantado.

### CLAUSULA SEGUNDA

Os serviços prestados pelo contratado são de caráter gratuito, não cabendo, pois, remuneração a título de contraprestação , não havendo vínculo e nem obrigação de natureza trabalhista, previdenciária, fundiária ou tributária.

### CLAUSULA TERCEIRA

O presente contrato vigorará pelo período da prestação de serviço: De 01/07/2024 a 30/08/2024 num total de 02 (dois) meses ,cabível renovação por igual período, sendo lícito as partes rescindirem-no a qualquer tempo, estando estabelecido, porém, que a parte que pretender rescindir deverá comunicar a outra, por escrito com antecedência mínima de 30 (trinta) dias.

### CLAUSULA QUARTA

A rescisão do presente contratado não dará direito a qualquer indenização ao contratado, seja a que título for.

### CLAUSULA QUINTA

O contratante se compromete a garantir ao contrato todas as condições necessárias ao bom desenvolvimento das atividades a ele designadas.

### CLAUSULA SEXTA

As partes elegem o forum central da comarca da capital do Estado do Rio de Janeiro para dirimir todos e quaisquer conflitos decorrentes deste contrato de prestação de serviço voluntário, renunciando, desde já, a qualquer outro, por mais privilegiado que seja.

E por estarem assim, justas e contratadas, firmam o presente contrato em 02 (duas) vias de igual teor e forma, na presença das testemunhas abaixo.

Rio de Janeiro, 01 de julho de 2024.

Instituto Crescer Com Meta

Assinatura do Voluntário

Nome: Mel Leandra dos S. Freitas  
CPF: 167.412.897-55

CNPJ: 05.515.363.0001.83

Avenida Marechal Floriano, 19 - 24º andar - Sala 2401/2402 - Centro - Rio de Janeiro - RJ



## CONTRATO DE PRESTAÇÃO DE SERVIÇOS VOLUNTÁRIO

**CONTRATANTE** : INSTITUTO CRESCER COM META - ICMETA, Organização Social sem fins lucrativos, inscrita no CNPJ: 05.515.363/0001-83 , com endereço situado na Avenida Marechal Floriano, 19 – 24º andar – Sala 2401/2402 – Centro – Rio de Janeiro – RJ, neste ato representada pelo seu presidente, Sr. Leonardo Costa de Almeida.

**VOLUNTÁRIO**: Ana Cecília Travassos de Freitas, Brasileiro(a), escrita sob o CPF nº134.342.487.-90.

*As partes acima identificadas tem, entre si, justo e contratado o presente contrato de prestação de serviço voluntário que se rege pelas cláusulas e condições expostas a seguir.*

**CLAUSULA PRIMEIRA** : Constitui objeto do presente contrato a prestação de serviços voluntários pelo contrato a contratante consistentes na realização de colaboração operacional de apoio no Projeto Vila Olímpica do Encantado.

**CLAUSULA SEGUNDA**: Os serviços prestados pelo contratado são de caráter gratuito, não cabendo, pois, remuneração a título de contraprestação, não havendo vínculo e nem obrigação de natureza trabalhista, previdenciária, fundiária ou tributária.

**CLAUSULA TERCEIRA**: O presente contrato vigorará pelo período da prestação de serviço de **02/08/2024** a **30/08/2024**, num total de 02 (dois) meses, cabível renovação por igual período, sendo lícito as partes rescindirem-no a qualquer tempo, estando estabelecido, porém, que a parte que pretender rescindir deverá comunicar a outra, por escrito com antecedência mínima de 30 (trinta) dias.

**CLAUSULA QUARTA**: A rescisão do presente contratado não dará direito a qualquer indenização ao contratado, seja a que título for.

**CLAUSULA QUINTA**: O contratante se compromete a garantir ao contrato todas as condições necessárias ao bom desenvolvimento das atividades a ele designadas.

**CLAUSULA SEXTA**: As partes elegem o fórum central da comarca da capital do Estado do Rio de Janeiro para dirimir todos e quaisquer conflitos decorrentes deste contrato de prestação de serviço voluntário, renunciando, desde já, a qualquer outro, por mais privilegiado que seja.

E por estarem assim, justas e contratadas, firmam o presente contrato em 02 (duas) vias de igual teor e e forma, na presença das testemunhas abaixo.

Rio de Janeiro, 02 de agosto de 2024.

  
Instituto Crescer Com Meta  
Documento assinado digitalmente  
 ANA CECILIA TRAVASSOS DE FREITAS  
Data: 02/08/2024 12:10:12-0300  
Verifique em <https://validar.iti.gov.br>

Assinatura do Voluntário

Nome: Ana Cecília Travassos de Freitas

CPF: 134.342.487-90

Testemunhas 1: \_\_\_\_\_

Testemunha 2: \_\_\_\_\_

CNPJ: 05.515.363.0001.83  
Av. Marechal Floriano, 19 – 24º andar – Centro – RJ  
[www.icmeta.org.br](http://www.icmeta.org.br)

INSTITUTO CRESCER COM META  
Av. Marechal Floriano 19, sala 2401/2402  
[www.institutometa.com.br](http://www.institutometa.com.br)



## CONTRATO DE PRESTAÇÃO DE SERVIÇOS VOLUNTÁRIO

CONTRATANTE : INSTITUTO CRESCER COM META - ICM, Organização Social sem fins lucrativos, inscrita no CNPJ: 05.515.363/0001-83 , com endereço situado na Avenida Marechal Floriano, 19 - 24º andar - Sala 2401/2402 - Centro - Rio de Janeiro - RJ, neste ato representada pelo seu presidente, Sr. Leonardo Costa de Almeida.

**VOLUNTÁRIO: Jorge Lins Carpenter, Brasileiro, escrito sob o CPF nº 768.753.187-68**

As partes acima identificadas tem, entre si, justo e contratado o presente contrato de prestação de serviço voluntário que se rege pelas cláusulas e condições expostas a seguir.

### CLAUSULA PRIMEIRA

Constitui objeto do presente contrato a prestação de serviços voluntários pelo contrato a contratante consistentes na realização de colaboração operacional de apoio no Projeto Vila Olímpica do Encantado.

### CLAUSULA SEGUNDA

Os serviços prestados pelo contratado são de caráter gratuito, não cabendo, pois, remuneração a título de contraprestação, não havendo vínculo e nem obrigação de natureza trabalhista, previdenciária, fundiária ou tributária.

### CLAUSULA TERCEIRA

O presente contrato vigorará pelo período da prestação de serviço: De 01/07/2024 a 30/08/2024, num total de 02 (dois) meses, cabível renovação por igual período, sendo lícito as partes rescindirem-no a qualquer tempo, estando estabelecido, porém, que a parte que pretender rescindir deverá comunicar a outra, por escrito com antecedência mínima de 30 (trinta) dias.

### CLAUSULA QUARTA

A rescisão do presente contratado não dará direito a qualquer indenização ao contratado, seja a que título for.

### CLAUSULA QUINTA

O contratante se compromete a garantir ao contrato todas as condições necessárias ao bom desenvolvimento das atividades a ele designadas.

### CLAUSULA SEXTA

As partes elegem o fórum central da comarca da capital do Estado do Rio de Janeiro para dirimir todos e quaisquer conflitos decorrentes deste contrato de prestação de serviço voluntário, renunciando, desde já, a qualquer outro, por mais privilegiado que seja.

E por estarem assim, justas e contratadas, firmam o presente contrato em 02 (duas) vias de igual teor e forma, na presença das testemunhas abaixo.

Rio de Janeiro, 01 de julho de 2024.

Instituto Crescer Com Meta

Assinatura do Voluntário

Nome: JORGE LINS CARPENTER

CPF: 768.753.187.68

Testemunhas 1: \_\_\_\_\_

Testemunha 2: \_\_\_\_\_

CNPJ: 05.515.363.0001.83

Avenida Marechal Floriano, 19 - 24º andar - Sala 2401/2402 - Centro - Rio de Janeiro - RJ

## 4.5 PESQUISA DE SATISFAÇÃO

Objetivando seguir o previsto em Edital, a Pesquisa de Satisfação é realizada por empresa independente e está em anexo.

A proposta da pesquisa de satisfação é fundamental para garantir que os serviços oferecidos sejam eficazes, relevantes e alinhados com as necessidades e expectativas das pessoas atendidas, contribuindo para um impacto social positivo e duradouro. O Feedback dos Beneficiários nos leva a perceber quais serviços oferecidos pelo projeto melhor se ajustam na hora de oferecer o atendimento, assim como às necessidades e expectativas das pessoas atendidas.

## 5 PARCERIAS

Nossa proposta é de alinhamento e aplicação da metodologia dos valores às turmas atendidas. Sendo um dos objetivos na gestão do ICMETA, é que os alunos usufruam do ambiente, infraestrutura, metodologia, atividades, ações e eventos que a Vila Olímpica oferece, alinhado ao plano de trabalho.

A parceria com as Escolas Municipais proporciona uma oportunidade única para maximizar recursos e ampliar o impacto social, permitindo que as organizações trabalhem juntas de maneira sinérgica, compartilhando suas forças e mitigando suas fraquezas.

## 6 ATENDIMENTO MULTIDISCIPLINAR

ATENDIMENTO MULTIDISCIPLINAR	
MODALIDADES	AGOSTO
Enfermagem	19
Assistência Social	23
Pedagoga	25
Psicologia	23
<b>Total de atendimento mensal - Equipe Multidisciplinar</b>	<b>90</b>

Tabela 16 - Atendimento Multidisciplinar

A Tabela 16 - Atendimento Multidisciplinar demonstra o resultado dos atendimentos da equipe multidisciplinar no período. Vale salientar que as informações estão em consonância com o apresentado em relatório específico do setor enviado a SMEL

## 7 CAPACITAÇÕES

Foram reforçadas neste período, reuniões de planejamentos e alinhamento da equipe visando a melhoria do serviço prestado à comunidade e o fortalecimento das ações desenvolvidas na VOE.

## 8 PLANEJAMENTO MENSAL

O Planejamento Mensal da Vila Olímpica contempla o acompanhamento do Calendário tradicional. Dessa forma objetiva-se conseguir uma participação efetiva dos alunos e da comunidade local, uma vez que os temas abordados são de interesse comum e podem atrair muitos participantes. A estratégia é estender as atividades do equipamento esportivo ao maior número de pessoas possível e captar novos alunos através da vivência nessas atividades.

## 9 ANÁLISE SWOT (Forças, Oportunidades, Fraquezas e Ameaças)Análise de

**Forças** – Construção de uma sociedade mais justa e solidária através do esporte e valorização da educação, proporcionando inclusão e pertencimento.

**Oportunidades** – Acesso a inclusão social, melhora na autoestima e desenvolvimento habilidades.

**Fraquezas** – Nada a declarar para o momento.

**Ameaças** – Nada a declarar para o momento.

## 10 ANEXOS

- Pesquisa de Satisfação;

## 11 CONSIDERAÇÕES FINAIS

Este relatório teve por objetivo fornecer as informações pertinentes à gestão do ICMETA, funcionamento e resultados do mês de agosto de /2024.

Ao analisarmos a gestão do IV Relatório mensal do 2º Ano do contrato, avaliamos como satisfatória, pois as metas propostas, assim como as ações e o cronograma previsto no programa de trabalho, vêm sendo realizados, atendendo as demandas da Vila Olímpica do Encantado - VOE.

Com um trabalho integrador e acreditando na valorização da educação, a VOE vem apostando na qualidade em seu trabalho, oferecendo a crianças, jovens, adultos e idosos meios de se desenvolverem a um futuro melhor.

Apresentamos todas as ações desenvolvidas, conforme orientações do plano de trabalho, buscando sempre a melhoria contínua e estratégias para superar e alcançar todas as metas indicadas.

O Relatório foi elaborado dentro das normas estabelecidas em Manual de Procedimento do Departamento de Metas da SMEL, onde foram contempladas todas as metas e ações estabelecidas no cronograma de execução contratual. Informamos que foram utilizadas as ferramentas de controle e monitoramento da SMEL para monitoramento técnico, que corroboraram para elaboração deste documento.

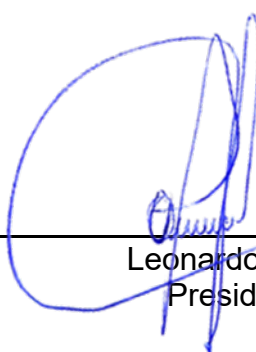

---

Leonardo Costa  
Presidente





# Pesquisa de Satisfação



Período: Agosto/2024.

Lv4 Rio – Consultoria Empresarial LtdaME-ME.

CNPJ: 16.776.941/0001-51 Tel: (21) 3507-7193

## APRESENTAÇÃO

A **Pesquisa** é uma das mais importantes ferramentas para Gestão Empresarial, de Pessoas e Planejamento Estratégico de Recursos Humanos.

Ela é uma forte estratégia de sustentabilidade, de busca pela eficiência e de construção de um ambiente adequado aos desafios encarados na execução das atividades.

**Entre os muitos objetivos de uma pesquisa no processo de gestão estão:**

- Mensurar o que os usuários estão pensando, sentindo e fazendo sobre os processos, produtos e serviços da organização e do projeto em geral.
- Mensurar o nível de satisfação dos funcionários e colaboradores com relação aos aspectos do ambiente organizacional e a maneira como as pessoas interagem uma com as outras.
- Contribuir para o desenvolvimento das pessoas na organização.
- Apresentar as informações necessárias para a identificação de oportunidades de melhoria e a elaboração de um plano de ações.



## PROPOSTA PARA OS DESAFIOS ENCONTRADOS

A gestão do Projeto da Vila Olímpica do Encantado é uma ferramenta de parceria entre o 3º Setor e o 1º Setor de uma sociedade e oferece a população a possibilidade de participar de ações que visem o seu desenvolvimento.

Neste universo de atuação, perceber se a resposta do trabalho acontece na direção dos objetivos é fundamental para que a gestora atue nos ajustes necessários.



Isto sem citar a necessidade de monitorar as metas de satisfação definidas na pactuação inicial descrita no contrato de gestão junto a Prefeitura da Cidade do Rio de Janeiro, através da Secretaria de Esporte e Lazer.

A execução do trabalho levou em consideração 6 fases de desenvolvimento:

### 1 – Fase de Estruturação

Nesta fase, toda a proposta é discutida, o conhecimento das dinâmicas do projeto, seus objetivos e estruturas são fundamentais para a preparação dos passos seguintes.

### 2 – Fase de Construção

Nesta fase, propomos alguns instrumentos e procedimentos no sentido de atender as necessidades da fase anterior.

### 3 – Fase de Validação

Nesta fase, testamos a eficiência e o entendimento dos instrumentos elaborados.

#### 4 – Fase de Execução

Nesta fase, executamos os instrumentos com as dinâmicas, prazos e quantidades estabelecidas.

#### 5 – Fase de Tabulação

Nesta fase, os dados apropriados são organizados em grupos de informações e comparados com os objetivos e metas.

#### 6 – Fase de Apresentação

Nesta fase, o processo se finda com a apresentação do produto final.

## FORMATAÇÃO DA METODOLOGIA DA PESQUISA

O objetivo inicial da pesquisa organizada junto a Vila Olímpica do Encantado foi atender à solicitação do contrato de gestão e avaliar a satisfação de **usuários**.

Porém a oportunidade de construir uma ferramenta de avaliação mais completa da gestão gerou a proposta de formatar uma pesquisa que objetivasse o fornecimento de dados setorizados e gerais, em temas e atuações estratégicas. Isto foi identificado na fase de estruturação do trabalho e conhecimento das demandas de informações.

Com essa missão definida, partimos para um estudo de caso (fase de construção), onde são apresentados instrumentos e tabulações que objetivem evidenciar alguns dados captados no processo de funcionamento do Projeto.

Aprovados os instrumentos e processos, criamos vários exercícios de validação dos mesmos para garantir que o entendimento e a eficiência do processo sejam alcançados.

A proposta final é apropriar informações sobre o desempenho da Gestão em relação aos seus usuários e em relação aos seus funcionários e colaboradores.



Rio de Janeiro, 13 de setembro de 2024.