



# V RELATÓRIO MENSAL (SETEMBRO) - 2º ANO

Vila Olímpica do Encantado - VOE

**INSTITUTO**  
**Crescer com Meta**

Contrato Nº 024/2023  
Processo Nº ESL-PRO-2023/00017  
INSTITUTO CRESCER COM META



## **INSTITUTO CRESCER COM META**

Leonardo Costa de Almeida  
Presidente

Alex Sandre Ramos da Silva  
Diretor Financeiro

### **Vila Olímpica do Encantado - VOE**

Natasha Barbosa de Lima  
Coordenador Administrativo

Marcus Vinicius Machado  
Coordenador Técnico

#### **Equipe de elaboração**

Fabiana Mariah Melo  
Gerente Administrativo



## SUMÁRIO

|   |    |
|---|----|
| <b>1. INTRODUÇÃO</b> .....  | 4  |
| 1.1 Aspectos do Equipamento Esportivo .....                               | 5  |
| <b>2. INDICADORES E METAS</b> .....                                       | 12 |
| 2.1 Quadro de Metas do Plano de Trabalho (atualizado) .....               | 12 |
| 2.2 Tabela de Pontuação do Edital .....                                   | 14 |
| 2.3 Comparativo entre as Metas Previstas e Realizadas .....               | 15 |
| <b>3. DETALHAMENTO POR INDICADOR</b> .....                                | 16 |
| 3.1 Número de Matrículas Ativas .....                                     | 16 |
| 3.2 Percentual de Ocupação das Vagas Preenchidas .....                    | 17 |
| 3.2.1 Perfil de Inscrições por Gênero .....                               | 18 |
| 3.2.2 Perfil de Inscrições por Faixa Etária .....                         | 19 |
| 3.2.3 Perfil de Inscrições PCD .....                                      | 20 |
| 3.2.4 Média de novas Inscrições .....                                     | 20 |
| 3.2.5 Média de Evasões .....  | 21 |
| 3.3 Número de Eventos Estratégicos e Operacionais Realizados .....        | 22 |
| 3.4 Número de Escolas Municipais Visitantes .....                         | 22 |
| 3.5 Percentual de Usuários muito Satisfeitos/Satisfeitos .....            | 23 |
| 3.6 Percentual de participação de Voluntários .....                       | 24 |
| <b>4. COMPROVANTES</b> .....  | 25 |
| 4.1 Eventos Estratégicos .....  | 25 |
| 4.2 Eventos Operacionais .....  | 26 |
| 4.3 Visita de Escolas .....   | 27 |
| 4.4 Trabalho Voluntário .....   | 29 |
| 4.5 Pesquisa de Satisfação .....  | 35 |
| <b>5. PARCERIAS</b> .....   | 35 |
| <b>6. ATENDIMENTO MULTIDISCIPLINAR</b> .....                              | 35 |
| <b>7. CAPACITAÇÕES</b> .....  | 36 |
| <b>8. PLANEJAMENTO MENSAL</b> .....                                       | 36 |
| <b>9. ANÁLISE SWOT (Forças, Oportunidades, Fraquezas e Ameaças)</b> ..... | 36 |
| <b>10. ANEXOS</b> .....   | 36 |
| <b>11. CONSIDERAÇÕES FINAIS</b> .....                                     | 37 |

## 1. INTRODUÇÃO

Este relatório mensal de resultados é o mecanismo de acompanhamento e avaliação do contrato de gestão nº 024/2023 firmado junto à Secretaria Municipal de Esportes do Município do Rio de Janeiro com o objetivo de demonstrar o desempenho da Organização Social Instituto Crescer com Meta no desenvolvimento das atividades executadas no equipamento Vila Olímpica do Encantado - VOE, no período de setembro de 2024, a fim de permitir verificar se as metas propostas estão sendo alcançadas.

Este período se destacou pelo simbolismo relacionado ao setembro Amarelo, onde promovemos a conscientização sobre a importância da saúde mental, destacando a prevenção do suicídio e a promoção do bem-estar emocional. Incentivamos à Prática de Exercícios como meio de promoção da saúde mental, pois o exercício regular está associado a melhorias no humor e redução do estresse e fortalecemos os laços comunitários compartilhando experiências. A VOE se empenhou em pró da campanha para aumentar a conscientização, onde os aulões beneficiaram diretamente os participantes e fortaleceram o propósito do projeto ao integrar uma mensagem de apoio e prevenção em saúde mental.

Seguimos em constante evolução no empenho pelo primor na execução dos trabalhos, sempre focados na excelência do atendimento e na qualidade da prestação de serviços à população local e do entorno.

Em obediência a Cláusula Nona do Contrato de Gestão, será apresentado nesse relatório o comparativo entre as metas pactuadas e os resultados obtidos na condução das atividades propostas, sendo fornecidas informações complementares acerca dessas atividades, considerando o Quadro de Indicadores e Metas e o Quadro de Ações previstas no Programa de Trabalho.

Ainda em consonância com regulamento do contrato, este relatório deve ser entregue até o 10º dia do mês subsequente ao do dia do término do mês e deve conter “Planejamento do mês contemplado, atividades esportivas e temáticas desenvolvidas, descritivo das ações, planilhas com o quantitativo de usuários, gráficos demonstrativos dos itens atendidos, metas alcançadas, avaliação do gestor, pesquisa de satisfação, sempre tendo como norte o Plano de Trabalho.

## 1.1 Aspectos do Equipamento Esportivo

As atividades que são oferecidas no equipamento disponibilizando a infraestrutura da vila olímpica à comunidade, que usufrui em caráter sistêmico e de lazer, proporcionando o benefício da prática esportiva livre, socialização de usuários e uso do espaço através de cessão de espaço para festividades, reuniões e outros.

Entendemos que nestes equipamentos, o esporte é atividade imprescindível, complementando o trabalho escolar, pois, as Vilas Olímpicas atuam em parceria com a Secretaria Municipal de Educação, corroborando em oferecer uma ação de educação em tempo integral à criança e ao adolescente.

Neste sentido e dentro do trabalho ora apresentado, não podemos deixar de relevar a importância dos trabalhos de: Inclusão Social, Valorização de Talentos e Melhora da Qualidade de Vida, provenientes das demandas dos moradores das comunidades do entorno.

Para melhor entendimento dos resultados apresentados nesse relatório, o Instituto Crescer com Meta apresenta a seguir um resumo das características operacionais da Vila Olímpica do Encantado. O Perfil de Funcionamento e a Vocação Esportiva da comunidade local são fatores importantes no Planejamento Operacional do Equipamento Esportivo. Dessa maneira, a Instituição busca alinhar junto aos profissionais que mantém relação direta com os usuários da Vila Olímpica, um plano de ação que atenda as demandas locais.

Durante a semana, a partir das 19:00hs ocorrem caminhadas da população, utilização dos espaços multiusos e prática não dirigida nos espaços esportivos, trazendo benefício de lazer para os moradores das comunidades adjacentes.

Em destaque, podemos citar a frequência constante de skatistas que fazem uso da pista de skate para manobras e encontros socioesportivos. Vale salientar que existe frequência similar na quadra de areia com os grupos de futevôlei.

Nos fins de semana, a vila olímpica oferece lazer para a comunidade que participa intensamente desfrutando das dependências do equipamento.

As atividades sistemáticas desenvolvidas no equipamento atendem à demanda da comunidade do entorno. Elas são apresentadas nos Mapas de Ocupação, documento utilizado para organização do Quadro de Horário das atividades sistemáticas da Vila Olímpica, tendo como objetivo facilitar a visualização das modalidades, professores, locais e horários. Como as atividades são espelhadas, ou seja, ocorrem em dois dias na semana, o Mapa de Ocupação é apresentado em duas tabelas: uma com as atividades de terça e quinta-feira (Mapa de Ocupação 1) e uma com as atividades de quarta e sexta-feira (Mapa de Ocupação 2).

Vale ressaltar que as atividades são avaliadas de acordo com o planejamento da Vila Olímpica. Dessa forma, a adesão dos alunos às modalidades oferecidas serve como parâmetro para a manutenção ou exclusão destas atividades, assim como a incorporação de novas modalidades esportivas, objetivando um melhor atendimento ao público beneficiário do equipamento.

A Grade Horária é mais uma ferramenta de monitoramento importante para aprimorar a operação da Vila Olímpica, sendo parte integrante do Instrumento de Avaliação Mensal da SMEL e apresenta as turmas de atividades sistemáticas em funcionamento no equipamento esportivo.

A tabela apresentada a seguir tem como base as informações do mês de setembro/ 2024.

| SETEMBRO        |              |               |         |                |                  |                                   | 1.894               | 181                  | 347              | 6       | 2.075           | 88,63%                 |
|-----------------|--------------|---------------|---------|----------------|------------------|-----------------------------------|---------------------|----------------------|------------------|---------|-----------------|------------------------|
| CÓDIGO DA TURMA | MODALIDADE   | LOCAL         | DIA     | HORÁRIO        | FAIXA ETÁRIA     | PROFESSOR                         | Nº ALUNOS INSCRITOS | Nº VAGAS DISPONÍVEIS | NOVAS INSCRIÇÕES | EVASÕES | Nº VAGAS TOTAIS | PERCENTUAL DE OCUPAÇÃO |
| 1               | ALONGAMENTO  | POLIESPORTIVA | 3ª e 5ª | 09:00 às 09:50 | 17+              | CARLA ROSEIRO PUGLIESE DOS SANTOS | 67                  | 3                    | 17               | 0       | 70              | 100,00%                |
| 2               | ALONGAMENTO  | MULTI         | 4ª e 6ª | 10:00 às 10:50 | 17+              | ALINE BLEZER MOREIRA FORTUNATO    | 43                  | 2                    | 7                | 0       | 45              | 90,00%                 |
| 3               | ATI          | POLIESPORTIVA | 4ª e 6ª | 07:00 às 07:50 | 18+              | GIUBERTI AGILDO FELICIO           | 27                  | 3                    | 4                | 0       | 30              | 92,00%                 |
| 4               | BALLET       | CONTAINER     | 3ª e 5ª | 08:00 às 08:50 | 4 A 8 ANOS       | EMANUELLE RODRIGUES PIRES         | 15                  | 0                    | 0                | 0       | 15              | 100,00%                |
| 5               | BALLET       | CONTAINER     | 3ª e 5ª | 15:00 às 15:50 | 4 A 8 ANOS       | EMANUELLE RODRIGUES PIRES         | 12                  | 3                    | 0                | 0       | 15              | 80,00%                 |
| 6               | BALLET       | CONTAINER     | 3ª e 5ª | 16:00 às 16:50 | 4 A 8 ANOS       | EMANUELLE RODRIGUES PIRES         | 9                   | 1                    | 0                | 0       | 10              | 90,00%                 |
| 7               | BALLET       | CONTAINER     | 3ª e 5ª | 17:00 às 17:50 | 4 A 8 ANOS       | EMANUELLE RODRIGUES PIRES         | 11                  | 4                    | 0                | 0       | 15              | 73,33%                 |
| 8               | BALLET       | CONTAINER     | 3ª e 5ª | 18:00 às 18:50 | 4 A 8 ANOS       | EMANUELLE RODRIGUES PIRES         | 10                  | 0                    | 0                | 0       | 10              | 100,00%                |
| 9               | BALLET       | CONTAINER     | 4ª e 6ª | 20:00 às 20:50 | 4 A 8 ANOS       | MICHELE CRISTINA TEIXEIRA SANDES  | 10                  | 0                    | 0                | 0       | 10              | 100,00%                |
| 10              | BALLET       | CONTAINER     | 3ª e 5ª | 19:00 às 19:50 | 4 A 8 ANOS       | EMANUELLE RODRIGUES PIRES         | 7                   | 3                    | 0                | 0       | 10              | 70,00%                 |
| 11              | BASQUETE     | POLIESPORTIVA | 3ª e 5ª | 15:00 às 15:50 | 8 A 12 ANOS      | ANTONIO BRENO FERREIRA GONÇALVES  | 16                  | 4                    | 2                | 0       | 20              | 93,33%                 |
| 12              | BASQUETE     | POLIESPORTIVA | 3ª e 5ª | 19:00 às 19:50 | ACIMA DE 13 ANOS | ANTONIO BRENO FERREIRA GONÇALVES  | 19                  | 1                    | 2                | 0       | 20              | 85,00%                 |
| 13              | BASQUETE 3X3 | POLIESPORTIVA | 4ª e 6ª | 17:00 às 17:50 | 10 A 15 ANOS     | MARCELO SANTANA CARDOSO           | 9                   | 1                    | 2                | 0       | 10              | 70,00%                 |
| 14              | CHARME       | MULTI         | 4ª e 6ª | 09:00 às 09:50 | TODAS AS IDADES  | LEONARDO DE CARVALHO LEOPOLDINO   | 36                  | 4                    | 2                | 0       | 40              | 97,14%                 |
| 15              | CROSS KIDS   | ESPAÇO CROSS  | 3ª e 5ª | 15:00 às 15:50 | 6+               | GABRIEL TOUGUINHÓ                 | 13                  | 2                    | 0                | 0       | 15              | 86,67%                 |

|    |                    |               |         |                |                 |                                   |    |   |    |   |    |         |
|----|--------------------|---------------|---------|----------------|-----------------|-----------------------------------|----|---|----|---|----|---------|
| 16 | CROSS TRAINING     | ESPAÇO CROSS  | 3ª e 5ª | 19:00 às 19:50 | ADULTO          | GABRIEL TOUGUINHÓ                 | 28 | 2 | 7  | 1 | 30 | 84,00%  |
| 17 | LPO                | ESPAÇO CROSS  | 3ª e 5ª | 17:00 às 17:50 | ADULTO          | GABRIEL TOUGUINHÓ                 | 8  | 2 | 1  | 0 | 10 | 70,00%  |
| 18 | CROSS TRAINING     | ESPAÇO CROSS  | 3ª e 5ª | 09:30 às 10:20 | ADULTO          | GABRIEL TOUGUINHÓ                 | 25 | 0 | 7  | 0 | 25 | 90,00%  |
| 19 | CROSS TRAINING     | ESPAÇO CROSS  | 3ª e 5ª | 10:30 às 11:20 | ADULTO          | GABRIEL TOUGUINHÓ                 | 28 | 2 | 6  | 0 | 30 | 88,00%  |
| 20 | CROSS TRAINING     | ESPAÇO CROSS  | 3ª e 5ª | 18:00 às 18:50 | ADULTO          | GABRIEL TOUGUINHÓ                 | 32 | 3 | 10 | 0 | 35 | 88,00%  |
| 21 | CROSS TRAINING     | ESPAÇO CROSS  | 3ª e 5ª | 16:00 às 16:50 | ADULTO          | GABRIEL TOUGUINHÓ                 | 18 | 2 | 4  | 0 | 20 | 93,33%  |
| 22 | DANÇA DE SALÃO     | MULTI         | 4ª e 6ª | 09:00 às 09:50 | 15+             | ALINE BLEZER MOREIRA FORTUNATO    | 34 | 1 | 11 | 0 | 35 | 92,00%  |
| 23 | VIDA EM MOVIMENTO  | MULTI         | 3ª      | 18:30 às 19:20 | TODAS AS IDADES | ALINE BLEZER MOREIRA FORTUNATO    | 9  | 1 | 1  | 0 | 10 | 80,00%  |
| 24 | DANÇA DE SALÃO     | MULTI         | 3ª      | 10:00 às 10:50 | 15+             | ALINE BLEZER MOREIRA FORTUNATO    | 29 | 1 | 7  | 0 | 30 | 88,00%  |
| 25 | DANÇA MIX          | MULTI         | 3ª e 5ª | 09:00 às 09:50 | 17+             | EMANUELLE RODRIGUES PIRES         | 41 | 4 | 5  | 0 | 45 | 90,00%  |
| 26 | FUNCIONAL          | MULTI         | 3ª e 5ª | 07:00 às 07:50 | 17+             | CARLA ROSEIRO PUGLIESE DOS SANTOS | 38 | 2 | 7  | 1 | 40 | 88,57%  |
| 27 | GAP                | MULTI         | 3ª e 5ª | 10:00 às 10:50 | ADULTO          | CARLA ROSEIRO PUGLIESE DOS SANTOS | 16 | 4 | 4  | 0 | 20 | 80,00%  |
| 28 | FUNCIONAL          | MULTI         | 3ª e 5ª | 19:00 às 19:50 | 17+             | ANTONIO CARLOS PAIVA DO CARMO     | 27 | 3 | 5  | 0 | 30 | 88,00%  |
| 29 | FUNCIONAL          | MULTI         | 4ª e 6ª | 15:00 às 15:50 | 17+             | DIEGO CAMARGO SANTIAGO            | 26 | 4 | 4  | 0 | 30 | 88,00%  |
| 30 | FUNCIONAL          | POLIESPORTIVA | 6ª      | 07:00 às 07:50 | 17+             | DIEGO CAMARGO SANTIAGO            | 32 | 3 | 4  | 0 | 35 | 93,33%  |
| 31 | FUNCIONAL KIDS     | MULTI         | 3ª e 5ª | 16:00 às 16:50 | 7 A 11 ANOS     | ANTONIO CARLOS PAIVA DO CARMO     | 12 | 3 | 0  | 0 | 15 | 80,00%  |
| 32 | FUNCIONAL KIDS     | MULTI         | 4ª e 6ª | 17:00 às 17:50 | 7 A 12 ANOS     | DIEGO CAMARGO SANTIAGO            | 20 | 0 | 0  | 0 | 20 | 100,00% |
| 33 | FUTSAL             | POLIESPORTIVA | SÁBADO  | 09:30 às 10:20 | 10 A 15 ANOS    | DANIEL RICARDO DIOGO CAMPOS       | 24 | 1 | 6  | 0 | 25 | 90,00%  |
| 34 | FUNCIONAL KIDS     | POLIESPORTIVA | 3ª      | 14:00 às 14:50 | ATÉ 12 ANOS     | DIEGO CAMARGO SANTIAGO            | 9  | 1 | 0  | 0 | 10 | 90,00%  |
| 35 | FUNCIONAL KIDS     | POLIESPORTIVA | 3ª      | 17:00 às 17:50 | ATÉ 12 ANOS     | DIEGO CAMARGO SANTIAGO            | 9  | 1 | 1  | 0 | 10 | 80,00%  |
| 36 | FUNCIONAL NA AREIA | AREIA         | 3ª      | 15:00 às 15:50 | ADULTO          | DIEGO CAMARGO SANTIAGO            | 18 | 2 | 5  | 0 | 20 | 86,67%  |
| 37 | RUNNING            | AREIA         | 3ª e 5ª | 20:00 às 20:50 | ADULTO          | GABRIEL TOUGUINHÓ                 | 10 | 0 | 2  | 0 | 10 | 80,00%  |
| 38 | FUNCIONAL NA AREIA | AREIA         | 6ª      | 09:00 às 09:50 | ADULTO          | DIEGO CAMARGO SANTIAGO            | 17 | 3 | 4  | 0 | 20 | 86,67%  |



|    |                      |               |         |                |                  |                                   |    |   |   |   |    |         |
|----|----------------------|---------------|---------|----------------|------------------|-----------------------------------|----|---|---|---|----|---------|
| 39 | FUNCIONAL NA AREIA   | AREIA         | 4ª e 6ª | 08:00 às 08:50 | 10 A 15 ANOS     | GIUBERTI AGILDO FELICIO           | 11 | 4 | 1 | 0 | 15 | 73,33%  |
| 40 | FUTEBOL              | CAMPO         | 4ª e 6ª | 09:00 às 09:50 | 5 A 10 ANOS      | GIUBERTI AGILDO FELICIO           | 19 | 1 | 1 | 0 | 20 | 95,00%  |
| 41 | FUTEBOL              | CAMPO         | 4ª e 6ª | 15:00 às 15:50 | 5 A 8 ANOS       | GIUBERTI AGILDO FELICIO           | 20 | 0 | 1 | 0 | 20 | 100,00% |
| 42 | FUTEBOL              | CAMPO         | 4ª e 6ª | 16:00 às 16:50 | 10 A 14 ANOS     | GIUBERTI AGILDO FELICIO           | 20 | 0 | 0 | 1 | 20 | 100,00% |
| 43 | FUTEBOL BABY         | CAMPO         | 4ª e 6ª | 17:00 às 17:50 | 5 A 8 ANOS       | GIUBERTI AGILDO FELICIO           | 12 | 3 | 0 | 0 | 15 | 80,00%  |
| 44 | FUTSAL               | POLIESPORTIVA | 4ª e 6ª | 19:00 às 19:50 | 5 A 9 ANOS       | MARCELO SANTANA CARDOSO           | 21 | 4 | 3 | 0 | 25 | 84,00%  |
| 45 | FUTSAL               | POLIESPORTIVA | SÁBADO  | 08:30 às 09:20 | 5 A 9 ANOS       | DANIEL RICARDO DIOGO CAMPOS       | 21 | 4 | 3 | 0 | 25 | 84,00%  |
| 46 | FUTEBOL              | POLIESPORTIVA | 3ª e 5ª | 09:00 às 10:00 | 11 A 14 ANOS     | DANIEL RICARDO DIOGO CAMPOS       | 16 | 4 | 1 | 0 | 20 | 80,00%  |
| 47 | FUTVÔLEI             | AREIA         | 4ª e 6ª | 15:00 às 15:50 | 10 A 15 ANOS     | MARCELO SANTANA CARDOSO           | 24 | 1 | 3 | 0 | 25 | 96,00%  |
| 48 | GAP                  | MULTI         | 3ª e 5ª | 15:00 às 15:50 | ADULTO           | ANTONIO CARLOS PAIVA DO CARMO     | 11 | 4 | 1 | 0 | 15 | 73,33%  |
| 49 | GINÁSTICA LOCALIZADA | CONTAINER     | 3ª e 5ª | 08:00 às 08:50 | ADULTO           | LEONARDO DE CARVALHO LEOPOLDINO   | 23 | 2 | 2 | 0 | 25 | 92,00%  |
| 50 | GINÁSTICA LOCALIZADA | CONTAINER     | 3ª e 5ª | 15:00 às 15:50 | ADULTO           | CARLA ROSEIRO PUGLIESE DOS SANTOS | 12 | 3 | 1 | 1 | 15 | 80,00%  |
| 51 | GINÁSTICA LOCALIZADA | CONTAINER     | 3ª e 5ª | 20:00 às 20:50 | ADULTO           | ANTONIO CARLOS PAIVA DO CARMO     | 14 | 1 | 1 | 0 | 15 | 93,33%  |
| 52 | GINÁSTICA LOCALIZADA | CONTAINER     | 4ª e 6ª | 19:00 às 19:50 | ADULTO           | LEONARDO DE CARVALHO LEOPOLDINO   | 15 | 0 | 2 | 0 | 15 | 100,00% |
| 53 | GINÁSTICA RÍTMICA    | CONTAINER     | 4ª e 6ª | 18:00 às 18:50 | ACIMA DE 13 ANOS | MICHELE CRISTINA TEIXEIRA SANDES  | 14 | 1 | 0 | 0 | 15 | 93,33%  |
| 54 | GINÁSTICA RÍTMICA    | CONTAINER     | 4ª e 6ª | 19:00 às 19:50 | ACIMA DE 13 ANOS | MICHELE CRISTINA TEIXEIRA SANDES  | 9  | 1 | 0 | 0 | 10 | 90,00%  |
| 55 | GINÁSTICA RÍTMICA    | CONTAINER     | 5ª      | 18:00 às 18:50 | 4 A 8 ANOS       | MICHELE CRISTINA TEIXEIRA SANDES  | 17 | 3 | 2 | 0 | 20 | 85,00%  |
| 56 | GINÁSTICA RÍTMICA    | CONTAINER     | 5ª      | 19:00 às 19:50 | 9 A 12 ANOS      | MICHELE CRISTINA TEIXEIRA SANDES  | 12 | 3 | 0 | 0 | 15 | 80,00%  |
| 57 | HANDBALL             | POLIESPORTIVA | 4ª e 6ª | 18:00 às 18:50 | 7 A 12 ANOS      | MARCELO SANTANA CARDOSO           | 13 | 2 | 0 | 0 | 15 | 86,67%  |
| 58 | JIU JITSU            | MULTI         | 3ª e 5ª | 20:00 às 20:50 | 5 A 9 ANOS       | DANIEL RICARDO DIOGO CAMPOS       | 15 | 0 | 1 | 0 | 15 | 100,00% |
| 59 | JIU JITSU            | MULTI         | 3ª e 5ª | 19:00 às 19:50 | 10 A 15 ANOS     | DANIEL RICARDO DIOGO CAMPOS       | 15 | 0 | 0 | 0 | 15 | 100,00% |
| 60 | JUDÔ                 | ESPAÇO CROSS  | 3ª e 5ª | 18:00 às 18:50 | 8+               | DANIEL RICARDO DIOGO CAMPOS       | 26 | 4 | 1 | 0 | 30 | 86,67%  |
| 61 | JUDÔ                 | CONTENIER     | 3ª e 5ª | 10:00 às 10:50 | 5 A 8 ANOS       | DANIEL RICARDO DIOGO CAMPOS       | 14 | 1 | 1 | 0 | 15 | 93,33%  |

|    |                    |                |         |                |                 |                                   |    |   |    |   |    |         |
|----|--------------------|----------------|---------|----------------|-----------------|-----------------------------------|----|---|----|---|----|---------|
| 62 | PILATES            | CONTENIER      | 3ª      | 09:00 às 09:50 | ADULTO          | ALINE BLEZER MOREIRA FORTUNATO    | 72 | 3 | 14 | 0 | 75 | 96,67%  |
| 63 | PILATES            | POLIESPORTIVA  | 3ª e 5ª | 08:00 às 08:50 | ADULTO          | CARLA ROSEIRO PUGLIESE DOS SANTOS | 37 | 3 | 17 | 0 | 40 | 100,00% |
| 64 | PILATES            | CONTAINER      | 3ª e 5ª | 14:00 às 14:50 | ADULTO          | CARLA ROSEIRO PUGLIESE DOS SANTOS | 46 | 4 | 15 | 0 | 50 | 88,57%  |
| 65 | PILATES            | MULTI          | 3ª e 5ª | 17:00 às 17:50 | ADULTO          | ANTONIO CARLOS PAIVA DO CARMO     | 54 | 1 | 16 | 0 | 55 | 95,00%  |
| 66 | PILATES            | MULTI          | 4ª e 6ª | 08:00 às 08:50 | ADULTO          | ALINE BLEZER MOREIRA FORTUNATO    | 65 | 0 | 17 | 0 | 65 | 96,00%  |
| 67 | PODER DO MOVIMENTO | MULTI          | 4ª e 6ª | 07:00 às 07:50 | ADULTO          | ALINE BLEZER MOREIRA FORTUNATO    | 32 | 3 | 4  | 1 | 35 | 93,33%  |
| 68 | PODER DO MOVIMENTO | MULTI          | 3ª      | 08:00 às 08:50 | ADULTO          | ALINE BLEZER MOREIRA FORTUNATO    | 14 | 1 | 3  | 0 | 15 | 73,33%  |
| 69 | PSICOMOTRICIDADE   | MULTI          | 3ª e 5ª | 14:00 às 14:50 | 4 A 6 ANOS      | ANTONIO CARLOS PAIVA DO CARMO     | 10 | 0 | 1  | 0 | 10 | 90,00%  |
| 70 | PSICOMOTRICIDADE   | CONTAINER      | 4ª e 6ª | 14:00 às 14:50 | 4 A 6 ANOS      | DIEGO CAMARGO SANTIAGO            | 10 | 0 | 2  | 0 | 10 | 80,00%  |
| 71 | PSICOMOTRICIDADE   | MULTI          | 6ª      | 18:00 às 18:50 | TODAS AS IDADES | LEONARDO DE CARVALHO LEOPOLDINO   | 10 | 0 | 0  | 0 | 10 | 100,00% |
| 72 | RITMOS             | POLIESPORTIVA  | 6ª      | 08:00 às 08:50 | TODAS AS IDADES | DIEGO CAMARGO SANTIAGO            | 21 | 4 | 9  | 0 | 25 | 80,00%  |
| 73 | RITMOS             | MULTI          | 4ª e 6ª | 16:00 às 16:50 | TODAS AS IDADES | DIEGO CAMARGO SANTIAGO            | 22 | 3 | 5  | 0 | 25 | 85,00%  |
| 74 | RITMOS             | CONTAINER      | 4ª e 6ª | 21:00 às 21:50 | TODAS AS IDADES | MICHELE CRISTINA TEIXEIRA SANDES  | 16 | 4 | 2  | 0 | 20 | 93,33%  |
| 75 | RITMOS             | POLIESPORTIVA  | 3ª      | 16:00 às 16:50 | TODAS AS IDADES | DIEGO CAMARGO SANTIAGO            | 25 | 0 | 3  | 0 | 25 | 88,00%  |
| 76 | BALLET             | CONTAINER      | 5ª      | 20:00 às 20:50 | 11+             | MICHELE CRISTINA TEIXEIRA SANDES  | 9  | 1 | 0  | 0 | 10 | 90,00%  |
| 77 | JUMP               | CONTAINER      | 5ª      | 21:00 às 21:50 | ADULTO          | MICHELE CRISTINA TEIXEIRA SANDES  | 12 | 3 | 1  | 0 | 15 | 73,33%  |
| 78 | SAMBA              | MULTI          | 3ª e 5ª | 10:00 às 10:50 | TODAS AS IDADES | EMANUELLE RODRIGUES PIRES         | 16 | 4 | 2  | 0 | 20 | 93,33%  |
| 79 | SKATE              | PISTA DE SKATE | 3ª e 5ª | 14:00 às 14:50 | ACIMA DE 7 ANOS | ANTONIO BRENO FERREIRA GONÇALVES  | 8  | 2 | 0  | 0 | 10 | 80,00%  |
| 80 | FUTEBOL            | POLIESPORTIVA  | 3ª e 5ª | 16:00 às 16:50 | ACIMA DE 7 ANOS | ANTONIO BRENO FERREIRA GONÇALVES  | 15 | 0 | 1  | 0 | 15 | 93,33%  |
| 81 | SKATE              | PISTA DE SKATE | 3ª e 5ª | 17:00 às 17:50 | ACIMA DE 7 ANOS | ANTONIO BRENO FERREIRA GONÇALVES  | 11 | 4 | 1  | 0 | 15 | 100,00% |
| 82 | SKATE              | PISTA DE SKATE | 3ª e 5ª | 18:00 às 18:50 | ACIMA DE 7 ANOS | ANTONIO BRENO FERREIRA GONÇALVES  | 13 | 2 | 1  | 0 | 15 | 80,00%  |

|    |                |               |         |                   |                     |                                    |    |   |    |   |    |         |
|----|----------------|---------------|---------|-------------------|---------------------|------------------------------------|----|---|----|---|----|---------|
| 83 | STEP           | MULTI         | 3ª e 5ª | 07:00 às<br>07:50 | ADULTO              | LEONARDO DE CARVALHO<br>LEOPOLDINO | 10 | 0 | 1  | 0 | 10 | 90,00%  |
| 84 | STEP           | MULTI         | 4ª e 6ª | 08:00 às<br>08:50 | ADULTO              | LEONARDO DE CARVALHO<br>LEOPOLDINO | 12 | 3 | 0  | 0 | 15 | 80,00%  |
| 85 | STEP           | MULTI         | 6ª      | 17:00 às<br>17:50 | ADULTO              | LEONARDO DE CARVALHO<br>LEOPOLDINO | 8  | 2 | 0  | 0 | 10 | 80,00%  |
| 86 | VÔLEI          | POLIESPORTIVA | 3ª e 5ª | 18:00 às<br>18:50 | 14 A 18 ANOS        | ANTONIO CARLOS PAIVA<br>DO CARMO   | 26 | 4 | 10 | 0 | 30 | 80,00%  |
| 87 | VÔLEI          | POLIESPORTIVA | 3ª e 5ª | 21:00 às<br>21:50 | ACIMA DE 18<br>ANOS | ANTONIO CARLOS PAIVA<br>DO CARMO   | 28 | 2 | 7  | 0 | 30 | 84,00%  |
| 88 | VÔLEI          | POLIESPORTIVA | 4ª e 6ª | 16:00 às<br>16:50 | ACIMA DE 16<br>ANOS | MARCELO SANTANA<br>CARDOSO         | 19 | 1 | 5  | 0 | 20 | 93,33%  |
| 89 | FUTEBOL        | POLIESPORTIVA | 6ª      | 10:00 às<br>10:50 | ACIMA DE 15<br>ANOS | DIEGO CAMARGO<br>SANTIAGO          | 22 | 3 | 0  | 0 | 25 | 88,00%  |
| 90 | VÔLEI DE PRAIA | POLIESPORTIVA | 4ª e 6ª | 14:00 às<br>14:50 | 8 A 14 ANOS         | MARCELO SANTANA<br>CARDOSO         | 21 | 4 | 6  | 0 | 25 | 100,00% |

Tabela 1 - Grade Horária

## 2. INDICADORES E METAS

### 2.1 Quadro de Metas do Plano de Trabalho

| OBJETIVO DO INDICADOR       | INDICADOR  | FÓRMULA  | FONTE  | META  |   |
|-----------------------------|--|--|--|---|---|
| ATENDIMENTO SOCIO ESPORTIVO | Aferir o número de alunos atendidos pelo Equipamento esportivo (média bimestral) | <p><b>Número de Matrículas ativas</b></p> <p>Obs: A estimativa da capacidade total de matriculados na V.O para as atividades sistemáticas é de:</p> <p><b>580</b> por mês</p> <p>*base de cálculo: <b>11</b> professores / <b>3</b> inscrições por matrícula</p> <p>25 alunos x 6 turmas por professor x</p> <p>PCD: 5 alunos x 6 <b>1</b> Professores</p> | <p>Número total de matrículas realizadas no equipamento esportivo, não evadidos <b>Obs.1.:</b> Número a ser auferido após os 2 primeiros meses de contrato. <b>Obs. 2:</b> Para fins de contagem desta meta, serão desconsiderados os meses de janeiro (férias escolares) e fevereiro (período de recadastramento). <b>Obs 3:</b> Obrigatoriamente será realizado recadastramento dos alunos no mês de fevereiro</p> | <p>Matrícula do aluno</p>   | <p><b>1º ano</b>      <b>70%</b></p> <p><b>2º ano</b>      <b>75%</b></p> <p>matrículas ativas</p> <p>Os valores propostos como metas devem ser alcançados no mês e apresentados em relatórios mensais a SMEL</p> |
|                             | Percentual de Ocupação (média bimestral)   | <p><b>Percentual de Ocupação das modalidades oferecidas</b></p>  | <p>média do número total de inscritos nas modalidades oferecidas / média do número da capacidade total de vagas de cada modalidade</p> <p>*deve ser respeitada a peculiaridade de cada modalidade, das diferentes faixas etárias e estruturas em relação a capacidade máxima de cada turma</p>   | <p>Ficha de Inscrição</p>   | <p>de ocupação total (média do bimestre)</p> <p><b>1º ano</b>      <b>70,00%</b></p> <p><b>2º ano</b>      <b>75,00%</b></p>  |
|                             | Aferir o número de eventos estratégicos (soma quadrimestral)                     | <p><b>Número de eventos estratégicos realizados no quadrimestre</b></p>  | <p>Número absoluto de eventos estratégicos no quadrimestre</p>   | <p>Planejamento dos Eventos Estratégicos programados e Ficha de Descrição dos Eventos</p> | <p><b>1º ano</b>      <b>3 ano</b>      1</p> <p><b>2º ano</b>      <b>3 ano</b>      1</p> <p>eventos por quadrimestre</p>   |
|                             | Aferir o número de eventos operacionais (soma bimestral)                         | <p><b>Número de eventos operacionais realizados no bimestre</b></p>  | <p>Número absoluto de eventos operacionais no bimestre</p>   | <p>Planejamento dos Eventos Operacionais programados e Ficha de Descrição dos Eventos</p> | <p><b>1º ano</b>      <b>12 ano</b>      2</p> <p><b>2º ano</b>      <b>12 ano</b>      2</p> <p>eventos por bimestre</p>   |

|                    |   |   |  |   |        |        |   |                          |
|--------------------|---|---|--|---|--------|--------|---|--------------------------|
| FUNÇÃO<br>EDUCAÇÃO | Promover a articulação da Vila Olímpica com as Escolas da Rede Pública Municipal de Ensino (soma bimestral) | Nº de Escolas da Rede Municipal de ensino no raio de 500 metros que visitaram a V.O.  | Número de escolas que visitaram a Vila Olímpica (raio de 500m da VO)   | Registro Administrativo Obs.1: Meta a ser contabilizada após 2 meses da assinatura do contrato. Obs.2: Os meses de janeiro e Julho (férias escolares) não serão contabilizados e fevereiro (recadastramento).   | 1º ano | 8 ano  | 2 | por bimestre             |
|                    | 2º ano  | 8 ano   |  |   |        |        |   |                          |
| GESTÃO             | Aferir o grau de satisfação dos usuários da Vila Olímpica. (percentual anual)                               | Percentual de usuários satisfeitos / muito satisfeitos em relação aos serviços oferecidos pela V.O<br>Itens a serem avaliados:<br>- instalações;<br>- funcionários Vila Olímpica;<br>- material disponível. | Número de alunos satisfeitos ou muito satisfeitos / total de usuários entrevistados.<br>Obs.: A amostra de usuários entrevistados deve ser representativa. | Pesquisa anual a ser realizada por empresa independente, especializada e reconhecida no mercado, ou, quando for de interesse da SMEL, pela própria. Obs: Quando realizada sob responsabilidade da OS, a contratação da empresa que fará a pesquisa de satisfação deverá ser feita pela Organização Social gestora da V.O., utilizando a Rubrica Demais Despesas ou Custos Operacionais. | 1º ano | 85,00% |   | usuários satisfeitos/ano |
|                    | 2º ano  | 90,00%  |  |   |        |        |   |                          |
|                    | Fomentar o voluntariado - (soma bimestral)  | Taxa de participação de voluntários em atividades realizadas na V.O. em relação ao total de profissionais contratados pela entidade para unidade esportiva  | Nº de voluntários<br><br>/nº de funcionários contratados 22  | Contratada ( Termo de Voluntario)   | 1º ano | 26,00% | 6 | por bimestre             |
|                    |   |   |  |   | 2º ano | 26,00% | 6 |                          |

Tabela 2 – Quadro de Metas

## 2.2 Tabela de Pontuação

| QUADRO DE PONTUAÇÃO DA RENOVAÇÃO  |        | VILA OLÍMPICA DO EMNCANTADO |               | 024/2023 |      |                  |
|---|--------|-----------------------------|---------------|----------|------|------------------|
| INDICADOR   | META   |                             | PONTUAÇÃO     |          | PESO | PONTUAÇÃO MÁXIMA |
|   | 1º ano | 2º ano                      | PARÂMETRO     | VALOR    |      |                  |
| Número de Matrículas ativas<br>(média bimestral)                        | 70,00% | 75,00%                      | 90% a 100%    | 10       | 2    | 20               |
|   |        |                             | 70% a 89%     | 6        |      |                  |
|   |        |                             | 50% a 69%     | 3        |      |                  |
|   |        |                             | abaixo de 50% | 0        |      |                  |
| Percentual de Ocupação das vagas<br>preenchidas<br>(média bimestral)    | 70,00% | 75,00%                      | 90% a 100%    | 10       | 2    | 20               |
|   |        |                             | 70% a 89%     | 6        |      |                  |
|   |        |                             | 50% a 69%     | 3        |      |                  |
|   |        |                             | abaixo de 50% | 0        |      |                  |
| Número de Eventos Estratégicos<br>realizados<br>(total do quadrimestre) | 1      | 1                           | 90% a 100%    | 10       | 1    | 10               |
|   |        |                             | 70% a 89%     | 6        |      |                  |
|   |        |                             | 50% a 69%     | 3        |      |                  |
|   |        |                             | abaixo de 50% | 0        |      |                  |
| Número de Eventos Operacionais<br>realizados<br>(total do bimestre)     | 2      | 2                           | 90% a 100%    | 10       | 1    | 10               |
|   |        |                             | 70% a 89%     | 6        |      |                  |
|   |        |                             | 50% a 69%     | 3        |      |                  |
|   |        |                             | abaixo de 50% | 0        |      |                  |
| Número de Escolas Municipais<br>Visitantes<br>(total do bimestre)       | 2      | 2                           | 90% a 100%    | 10       | 2    | 20               |
|   |        |                             | 70% a 89%     | 6        |      |                  |
|   |        |                             | 50% a 69%     | 3        |      |                  |
|   |        |                             | abaixo de 50% | 0        |      |                  |
| Percentual de Usuários Muito<br>Satisfeitos/Satisfeitos<br>(por ano)    | 85,00% | 90,00%                      | 90% a 100%    | 10       | 1    | 10               |
|   |        |                             | 70% a 89%     | 6        |      |                  |
|   |        |                             | 50% a 69%     | 3        |      |                  |
|   |        |                             | abaixo de 50% | 0        |      |                  |
| Percentual de Participação de<br>Voluntários<br>(total do bimestre)     | 26,00% | 26,00%                      | 90% a 100%    | 10       | 1    | 10               |
|   |        |                             | 70% a 89%     | 6        |      |                  |
|   |        |                             | 50% a 69%     | 3        |      |                  |
|   |        |                             | abaixo de 50% | 0        |      |                  |
| <b>TOTAL</b>  |        |                             |               |          |      | <b>100</b>       |

Tabela 3 – Tabela de Pontuação

## 2.3 Comparativo entre as Metas Previstas e Realizadas

| QUADRO DE METAS E RESULTADOS |  |        |                    |                 |                 |                  |                    |                   |                    |                    |                   |                      |                  |                  |
|------------------------------|--|--------|--------------------|-----------------|-----------------|------------------|--------------------|-------------------|--------------------|--------------------|-------------------|----------------------|------------------|------------------|
| DESCRIÇÃO DAS METAS          |  |        | RESULTADO - 2º ANO |                 |                 |                  |                    |                   |                    |                    |                   |                      |                  |                  |
| ÁREA DE RESULTADO            | INDICADOR  | MET A  | 1º MENSAL MAIO     | 2º MENSAL JUNHO | 3º MENSAL JULHO | 4º MENSAL AGOSTO | 5º MENSAL SETEMBRO | 6º MENSAL OUTUBRO | 7º MENSAL NOVEMBRO | 8º MENSAL DEZEMBRO | 9º MENSAL JANEIRO | 10º MENSAL FEVEREIRO | 11º MENSAL MARÇO | 12º MENSAL ABRIL |
|                              |  |        | META ALCANÇADA     | META ALCANÇADA  | META ALCANÇADA  | META ALCANÇADA   | META ALCANÇADA     | META ALCANÇADA    | META ALCANÇADA     | META ALCANÇADA     | META ALCANÇADA    | META ALCANÇADA       | META ALCANÇADA   | META ALCANÇADA   |
| ATENDIMENTO SOCIOESPORTIVO   | Número de Matrículas ativas (média bimestral)                  | 435    | 1015               | 1176            | 1287            | 1435             | 1782               |                   |                    |                    |                   |                      |                  |                  |
|                              | Percentual de Ocupação das Vagas Preenchidas (média bimestral) | 75,00% | 78,22%             | 84,51%          | 86,89%          | 87,52%           | 89,62%             |                   |                    |                    |                   |                      |                  |                  |
|                              | Nº de Eventos Estratégicos Realizados (total do quadrimestre)  | 1      | 4                  | 1               | 2               | 1                | 1                  |                   |                    |                    |                   |                      |                  |                  |
|                              | Nº de Eventos Operacionais Realizados (total do bimestre)      | 2      | 7                  | 4               | 6               | 8                | 2                  |                   |                    |                    |                   |                      |                  |                  |
| FUNÇÃO EDUCAÇÃO              | Nº de Escolas Municipais Visitantes (total por bimestre)       | 2      | 2                  | 1               | 0               | 2                | 2                  |                   |                    |                    |                   |                      |                  |                  |
|                              | Percentual de Usuários Muito Satisfeitos/Satisfeitos (por ano) | 90,00% | -                  | -               | -               | -                | -                  |                   |                    |                    |                   |                      |                  |                  |
| GESTÃO                       | Percentual de Participação de Voluntários (total do bimestre)  | 26,00% | 31,82%             | 27,27%          | 27,27%          | 27,27%           | 27,27%             |                   |                    |                    |                   |                      |                  |                  |

Tabela 4 – Comparativo entre as Metas previstas e realizadas

O Quadro de Metas e Resultados demonstra os indicadores e seus respectivos quantitativos, em conformidade com o Plano de Trabalho apresentado pelo ICMETA. O V Relatório mensal do 2º ano de contrato, destacado no quadro acima, obteve o seguinte desempenho: Matrículas Ativas - Resultado: 1782 - Atingimento da Meta: 410%; Percentual de Ocupação das Vagas Preenchidas - Resultado: 89,62%; Eventos Estratégicos - Resultado:1; Evento Operacional - Resultado: 2; Escolas Municipais Visitantes - Resultado: 2 - Atingimento da Meta: 100%; Pesquisa de Satisfação – Cumpriu a fase de Definição do Tamanho da Amostra; Percentual de Participação de Voluntários - Resultado: 27,27% - Atingimento da Meta: 104,90%.

### 3 DETALHAMENTO POR INDICADOR

#### 3.1 Número de Matrículas Ativas

| SETEMBRO                              |                               |                      |
|---------------------------------------|-------------------------------|----------------------|
| ORIGEM                                | NÚMERO DE ALUNOS MATRICULADOS | NÚMERO DE INSCRIÇÕES |
| ESCOLAS MUNICIPAIS                    | 367                           | 391                  |
| ESCOLAS DO AMANHÃ (MUNICIPAIS)        | 0                             | 0                    |
| ESCOLAS ESTADUAIS                     | 17                            | 22                   |
| ESCOLAS FEDERAIS                      | 25                            | 27                   |
| ESCOLAS PARTICULARES                  | 237                           | 251                  |
| ESCOLAS MUNICIPAIS DE OUTRO MUNICÍPIO | 0                             | 0                    |
| OUTROS TIPOS DE INSTITUIÇÃO           | 0                             | 0                    |
| FORA DA ESCOLA                        | 1.136                         | 1.203                |
| <b>TOTAL DE MATRÍCULAS NO SISTEMA</b> | <b>1.782</b>                  | <b>1.894</b>         |

Tabela 5 – Matrículas Ativas

A Tabela 5 – Número de Matrículas Ativas demonstra a distribuição das matrículas que foram realizadas no equipamento classificadas por rede de ensino. Até o momento, se destacam as adesões para matriculados em Escolas Municipais.



### 3.2 Percentual de Ocupação das Vagas Preenchidas

| PREENCHIMENTO DE VAGAS -SETEMBRO |                            |                            |                         |                        |
|----------------------------------|----------------------------|----------------------------|-------------------------|------------------------|
| ATIVIDADE SISTEMÁTICA            | CAPACIDADE MÁXIMA DE VAGAS | NÚMERO DE ALUNOS INSCRITOS | NÚMERO DE VAGAS OCIOSAS | PERCENTUAL DE OCUPAÇÃO |
| ALONGAMENTO                      | 115                        | 110                        | 5                       | 95,65%                 |
| ATI                              | 30                         | 27                         | 3                       | 90,00%                 |
| BALLET                           | 95                         | 83                         | 12                      | 87,37%                 |
| BASQUETE                         | 40                         | 35                         | 5                       | 87,50%                 |
| BASQUETE 3X3                     | 10                         | 9                          | 1                       | 90,00%                 |
| CHARME                           | 40                         | 36                         | 4                       | 90,00%                 |
| CROSS KIDS                       | 15                         | 13                         | 2                       | 86,67%                 |
| CROSS TRAINING                   | 140                        | 131                        | 9                       | 93,57%                 |
| DANÇA DE SALÃO                   | 65                         | 63                         | 2                       | 96,92%                 |
| DANÇA MIX                        | 45                         | 41                         | 4                       | 91,11%                 |
| FUNCIONAL                        | 135                        | 123                        | 12                      | 91,11%                 |
| FUNCIONAL KIDS                   | 55                         | 50                         | 5                       | 90,91%                 |
| FUNCIONAL NA AREIA               | 55                         | 49                         | 6                       | 89,09%                 |
| FUTEBOL                          | 125                        | 112                        | 13                      | 89,60%                 |
| FUTEBOL BABY                     | 15                         | 14                         | 1                       | 93,33%                 |
| FUTSAL                           | 70                         | 65                         | 5                       | 92,86%                 |
| FUTVÔLEI                         | 30                         | 26                         | 4                       | 86,67%                 |
| GAP                              | 35                         | 29                         | 6                       | 82,86%                 |
| GINÁSTICA LOCALIZADA             | 85                         | 77                         | 8                       | 90,59%                 |
| GINÁSTICA RÍTMICA                | 55                         | 52                         | 3                       | 94,55%                 |
| HANDBALL                         | 15                         | 13                         | 2                       | 86,67%                 |
| JIU JITSU                        | 55                         | 51                         | 4                       | 92,73%                 |
| JUDÔ                             | 45                         | 40                         | 5                       | 88,89%                 |
| LPO                              | 10                         | 8                          | 2                       | 80,00%                 |
| PILATES                          | 285                        | 274                        | 11                      | 96,14%                 |
| PDM                              | 50                         | 46                         | 4                       | 92,00%                 |
| PSICOMOTRICIDADE                 | 30                         | 30                         | 0                       | 100,00%                |
| RITMOS                           | 95                         | 84                         | 11                      | 88,42%                 |
| JUMP                             | 15                         | 12                         | 3                       | 80,00%                 |
| RUNNING                          | 10                         | 10                         | 0                       | 100,00%                |
| SAMBA                            | 20                         | 16                         | 4                       | 80,00%                 |
| SKATE                            | 40                         | 32                         | 8                       | 80,00%                 |
| STEP                             | 35                         | 30                         | 5                       | 85,71%                 |
| VIDA EM MOVIMENTO                | 10                         | 9                          | 1                       | 90,00%                 |
| VÔLEI                            | 80                         | 73                         | 7                       | 91,25%                 |
| VÔLEI DE PRAIA                   | 25                         | 21                         | 4                       | 84,00%                 |
| <b>TOTAL</b>                     | <b>2.075</b>               | <b>1.894</b>               | <b>181</b>              | <b>89,62%</b>          |

Tabela 6 – Percentual de Ocupação das Vagas Preenchidas

A Tabela 6 – Percentual de Ocupação das Vagas Preenchidas, detalha o resultado do indicador Percentual de Ocupação das Vagas Preenchidas.

### 3.2.1 Perfil de Inscrições por Gênero

| GÊNERO       | SETEMBRO       |                  |
|--------------|----------------|------------------|
|              | VALOR ABSOLUTO | VALOR PERCENTUAL |
| Feminino     | 1.309          | 69%              |
| Masculino    | 585            | 31%              |
| <b>TOTAL</b> | <b>1.894</b>   | <b>100%</b>      |

Tabela 7 – Inscrições por Gênero

A Tabela 7 – Perfil de Inscrições por Gênero demonstra a distribuição das inscrições que foram realizadas no equipamento esportivo.



Figura 1 – Gráfico de Inscrições por Gênero

### 3.2.2 Perfil de Inscrições por Faixa Etária

| FAIXA ETÁRIA                | SETEMBRO       |                  |
|-----------------------------|----------------|------------------|
|                             | VALOR ABSOLUTO | VALOR PERCENTUAL |
| 6 meses a 5 anos e 11 meses | 97             | 5%               |
| 6 a 9 anos e 11 meses       | 274            | 14%              |
| 10 a 13 anos e 11 meses     | 202            | 11%              |
| 14 a 17 anos e 11 meses     | 108            | 6%               |
| 18 a 39 anos e 11 meses     | 396            | 21%              |
| 40 a 59 anos e 11 meses     | 430            | 23%              |
| A partir de 60 anos         | 366            | 19%              |
| PCD                         | 21             | 1%               |
| <b>TOTAL</b>                | <b>1.894</b>   | <b>100%</b>      |

Tabela 8 - Inscrições - Faixa Etária

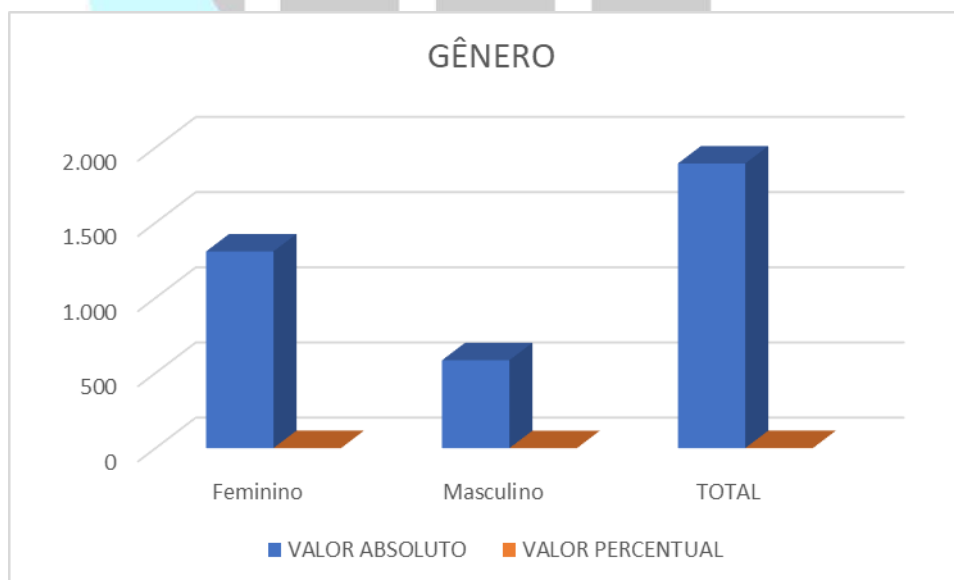
A Tabela 8 – Perfil de Inscrições por Faixa Etária demonstra o número de alunos inscritos por faixa etária.



Figura 2 – Gráfico Inscrições por Faixa Etária

### 3.2.3 Perfil de Inscrições PCD

| SETEMBRO         |           |
|------------------|-----------|
| ATIVIDADES       | Nº ALUNOS |
| BALLET           | 2         |
| FUTEBOL          | 3         |
| FUTSAL           | 1         |
| JIU JITSU        | 3         |
| JUDÔ             | 4         |
| PSICOMOTRICIDADE | 8         |
| <b>TOTAL</b>     | <b>21</b> |

Tabela 9 - Inscrições - PCD

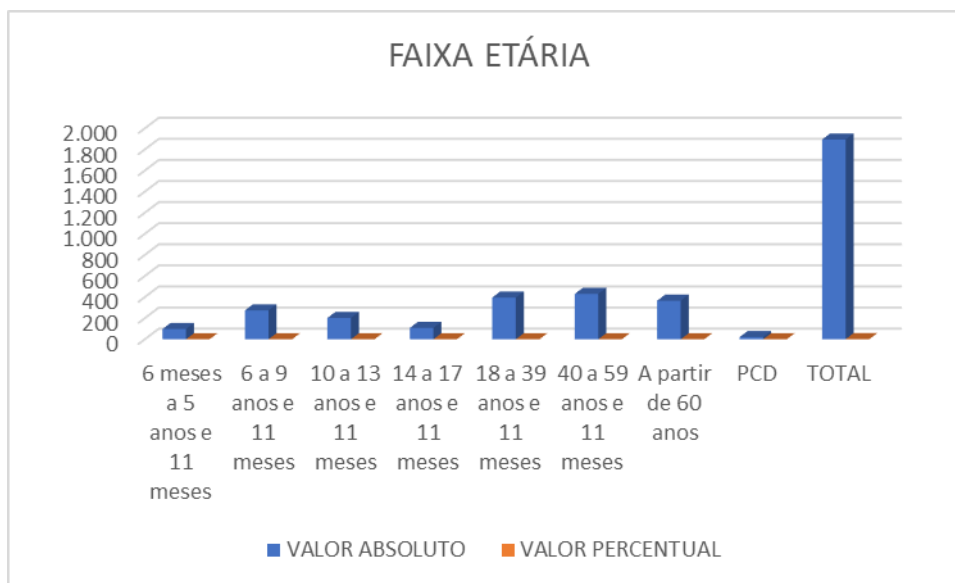
A Tabela 9 - Inscrições - PCD demonstra o número de alunos inscritos por modalidade.

### 3.2.4 Perfil de novas Inscrições por faixa etária.

| NOVAS INSCRIÇÕES POR FAIXA ETÁRIA | SETEMBRO       |                  |
|-----------------------------------|----------------|------------------|
|                                   | VALOR ABSOLUTO | VALOR PERCENTUAL |
| 6 meses a 5 anos e 11 meses       | 3              | 1%               |
| 6 a 9 anos e 11 meses             | 19             | 5%               |
| 10 a 13 anos e 11 meses           | 32             | 9%               |
| 14 a 17 anos e 11 meses           | 7              | 2%               |
| 18 a 39 anos e 11 meses           | 58             | 17%              |
| 40 a 59 anos e 11 meses           | 110            | 32%              |
| A partir de 60 anos               | 118            | 34%              |
| PCD                               | 0              | 0%               |
| <b>TOTAL</b>                      | <b>347</b>     | <b>100%</b>      |

Tabela 10 - Novas Inscrições

A Tabela 10 - Novas Inscrições por Faixa Etária demonstra a distribuição de novas inscrições por faixa etária, em cada mês do período. **OBS: É importante observar que as inscrições ativas compreendem a soma dos novos alunos com os alunos que já estavam inscritos em períodos anteriores e não foram evadidos, enquanto que o número de novas inscrições corresponde somente ao quantitativo de novos alunos inscritos em cada mês.**



Figura 3 – Gráfico de Novas Inscrições

### 3.2.5 Perfil de Evasões por faixa etária.

| EVASÕES POR FAIXA ETÁRIA           | SETEMBRO       |                  |
|------------------------------------|----------------|------------------|
|                                    | VALOR ABSOLUTO | VALOR PERCENTUAL |
| <b>6 meses a 5 anos e 11 meses</b> | 0              | 0%               |
| <b>6 a 9 anos e 11 meses</b>       | 1              | 17%              |
| <b>10 a 13 anos e 11 meses</b>     | 0              | 0%               |
| <b>14 a 17 anos e 11 meses</b>     | 0              | 0%               |
| <b>18 a 39 anos e 11 meses</b>     | 1              | 17%              |
| <b>40 a 59 anos e 11 meses</b>     | 3              | 50%              |
| <b>A partir de 60 anos</b>         | 1              | 17%              |
| <b>PCD</b>                         | 0              | 0%               |
| <b>TOTAL</b>                       | <b>6</b>       | <b>100%</b>      |

Tabela 11 – Evasões por Faixa Etária

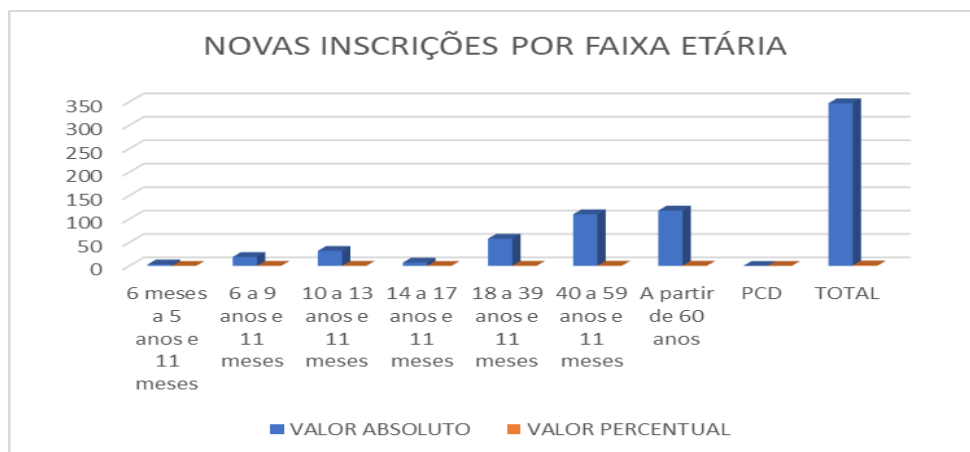
A Tabela 11 - Evasões - Faixa Etária demonstra o quantitativo de alunos evadidos por faixa etária por mês.



Figura 4 – Gráfico de evasões por faixa etária

### 3.3 Número de Eventos Estratégicos e Operacionais Realizados

| SETEMBRO             |                |
|----------------------|----------------|
| ATENDIMENTOS         | VALOR ABSOLUTO |
| Eventos Operacionais | 1              |
| Eventos Estratégicos | 1              |
| <b>TOTAL</b>         | <b>3</b>       |

Tabela 12 – Eventos Estratégicos e Operacionais

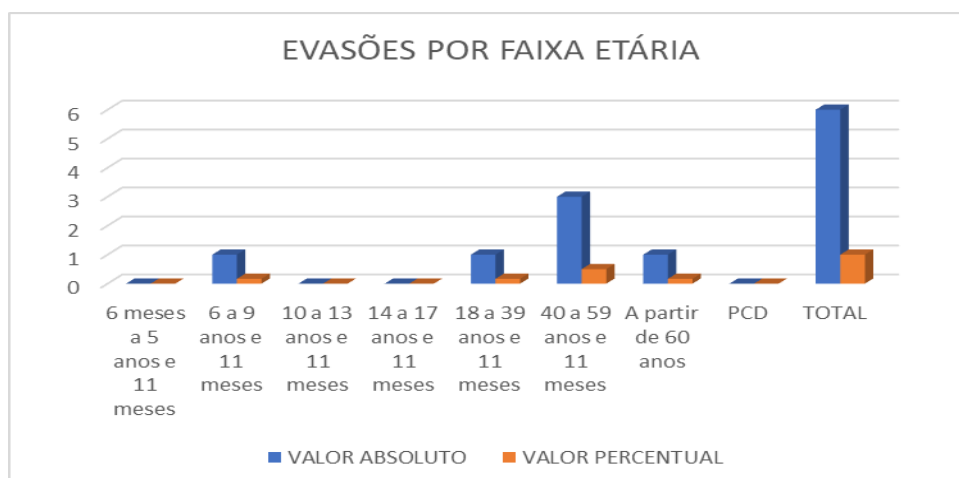
A Tabela 12 - Número de Eventos Estratégicos e Operacionais Realizados.

### 3.4 Número de Escolas Municipais Visitantes

| ESCOLAS MUNICIPAIS NO RAIO DE 2 KM | CRE | DATAS DE VISITAS |
|------------------------------------|-----|------------------|
| Escola Municipal Goiás             | 3ª  | 17/09/2024       |
| Escola Municipal Goiás             | 3ª  | 09/09/2024       |

Tabela 13 – Escolas Municipais Visitantes

A Tabela 13 – Escolas Municipais Visitantes demonstra as visitas realizadas pelas Escolas Municipais no período.



### 3.5 Percentual de Usuários muito Satisfeitos/Satisfeitos

| PESQUISA DE SATISFAÇÃO - MARCAR O CROOGRAMA                               |   |  |        |        |        |        |        |              |        |              |  |        |              |
|---|---|--|--------|--------|--------|--------|--------|--------------|--------|--------------|--|--------|--------------|
| FASES DE EXECUÇÃO   | OBSERVAÇÃO  | 1º RM  | 2º RM  | 3º RM  | 4º RM  | 5º RM  | 6º RM  | 7º RM        | 8º RM  | 9º RM        | 10º RM                                   | 11º RM | 12º RM       |
|   |   | 2º ANO   | 2º ANO | 2º ANO | 2º ANO | 2º ANO | 2º ANO | 2º ANO       | 2º ANO | 2º ANO       | 2º ANO                                   | 2º ANO | 2º ANO       |
| Escolha do Fornecedor   | Apresentação da empresa escolhida e sua experiência no mercado<br><b>(Descrever o nome da empresa escolhida no mês que a ação foi realizada)</b>  |  |        |        |        |        |        |              |        |              |  |        |              |
| Definição da Metodologia de Pesquisa                                      | Apresentação da metodologia que será utilizada de acordo com o perfil da Vila<br><b>(Descrever o tipo de metodologia escolhida no mês que a ação foi realizada no anexo do relatório)</b>   |  |        |        |        |        |        |              |        |              |  |        |              |
| Definição do Tamanho da Amostra   | Apresentação definindo sua representatividade em relação ao universo estudado e o intervalo de confiança de 95%<br><b>(Descrever o tamanho da Amostra definida no mês que a ação foi realizada no anexo do relatório)</b>   |  |        |        |        | X      |        |              |        |              |  |        |              |
| Desenvolvimento do Questionário   | Apresentação das perguntas do questionário de acordo com as peculiaridades do equipamento em questão<br><b>(apresentar no anexo do relatório)</b>   |  |        |        |        |        |        |              |        |              |  |        |              |
| Teste do Questionário   | Apresentação do período em que será aplicado o teste<br><b>(apresentar no anexo do relatório)</b>   |  |        |        |        |        |        |              |        |              |  |        |              |
| Aplicação do Questionário   | Apresentação dos critérios de validação das respostas e informação do número de entrevistadores que trabalharão no campo<br><b>(Descrever a data escolhida para aplicação do questionário no mês que a ação será ainda realizada para inspeção no anexo do relatório)</b> |  |        |        |        |        |        |              |        |              |  |        |              |
| Compilação e Análise Estatística dos Dados e Desenvolvimento de Relatório | Apresentação dos resultados com considerações de melhorias<br><b>(apresentar no anexo do relatório)</b>   |  |        |        |        |        |        |              |        |              |  |        |              |
| <b>RESULTADO DA PESQUISA</b>  |   | <b>PERCENTUAL DE PESSOAS MUITO SATISFEITAS</b> |        |        |        |        |        | <b>0,00%</b> |        |              | <b>PERCENTUAL DE PESSOAS SATISFEITAS</b> |        | <b>0,00%</b> |
| <b>RESULTADO FINAL</b>  |   |  |        |        |        |        |        |              |        | <b>0,00%</b> |  |        |              |

Tabela 14 - Percentual de Usuários muito Satisfeitos/Satisfeitos

A Tabela 14 - Percentual de Usuários muito Satisfeitos/Satisfeitos demonstra o planejamento e a execução para todas as etapas da Pesquisa de Satisfação. No V Relatório mensal do 2º ano, apresentamos a fase de Definição do Tamanho da Amostra, conforme apresenta-se no Relatório da Pesquisa de Satisfação (anexo).

### 3.6 Percentual de participação de Voluntários

| NÚMERO TOTAL DE PESSOAL NO CONTRATO                           | 22               |                  | ATINGIMENTO DO MÊS | OBSERVAÇÕES |
|---|------------------|------------------|--------------------|-------------|
| PERCENTUAL DA META  | META %           | RESULTADO DO MÊS | 104,90%            |             |
|   | 26,00%           | 27,27%           |                    |             |
| NÚMERO DE VOLUNTÁRIOS A SEREM RECRUTADOS DE ACORDO COM A META | META Nº ABSOLUTO | RESULTADO DO MÊS |                    |             |
|   | 6                | 6                |                    |             |

| Nº | VOLUNTÁRIOS - NOMES               | FUNÇÃO                        | INFORMAÇÃO DE TRABALHO VOLUNTÁRIO |            |                      |                     |
|----|-----------------------------------|-------------------------------|-----------------------------------|------------|----------------------|---------------------|
|    |                                   |                               | DIAS                              | HORÁRIO    | DATA DE RECRUTAMENTO | DATA DE AFASTAMENTO |
| 1  | Ana Paula Murga Viamonte          | Dança do Ventre               | 4ª e 6ª                           | 18h        | 01/09/2024           | 30/11/2024          |
| 2  | Ana Cecília Travassos de Freitas, | Orientadora Nutricional       | Semanal                           | 08h        | 01/09/2024           | 30/11/2024          |
| 3  | Eliane dos Santos Silveira        | Judô/ Jiu-Jitsu               | Sábado                            | 10h e 11h  | 01/09/2024           | 30/11/2024          |
| 4  | Jorge Lins Carpenter              | Massoterapia/ Auriculoterapia | Semanal                           | 9h às 11h  | 01/09/2024           | 30/11/2024          |
| 5  | Juan Carlos dos Reis Barbosa      | Dança de Salão                | Sábado                            | 11h às 12h | 01/09/2024           | 30/11/2024          |
| 6  | Mel Leandra dos Santos Freitas    | Judô                          | 3ª e 5ª                           | 9h         | 01/09/2024           | 30/11/2024          |

Tabela 15 - Voluntariado

A Tabela 15 - Percentual de participação de Voluntários demonstra o resultado do indicador Percentual de Participação de Voluntários, com informativos sobre os colaboradores como relação nominal, atividades e datas. O percentual de voluntários que exercem atividades na Vila Olímpica foi obtido pela divisão do número de voluntários pelo número de funcionários contratados dividido por cem, conforme fórmula a seguir:

$$\text{Número de Voluntários} \times 100 / \text{Número de Funcionários Contratados} = 6 \times 100 / 22 = 27,27\%$$



## 4. OMPROVANTES

### 4.1 Eventos Estratégicos



#### RELATÓRIO DE EVENTO

|   |                             |
|---|-----------------------------|
| Evento: Aulão Setembro Amarelo  | Tipo de Evento: Estratégico |
| Data: 13/09/2024 - 08:00h   | Faixa Etária:               |
| Nº de Atendimentos: 98  | Nº de Participantes: 98     |
| Local: VILA OLIMPICA DO ENCANTADO   |                             |
| Objetivo:<br>Conscientizar os participantes sobre a importância da abordagem do tema "Setembro Amarelo", Além de informar e oferecer apoio a quem precisa.  |                             |
| Descrição:<br>O aulão aconteceu na Vila Olímpica do Encantado sobre o movimento Setembro Amarelo, onde os professores incentivaram os participantes ao uso da cor amarela como símbolo da campanha para emanar toda positividade as pessoas que precisam de ajuda. Após o aulão de dança, um breve bate papo da equipe multi com os participantes sobre os cuidados com a saúde mental e física e um lanche coletivo. |                             |
| Resultados:<br>O resultado foi obtido com êxito, pois todos foram receptivos as informações de prevenção ao suicídio.   |                             |
|   |                             |

## 4.2 Eventos Operacionais



### RELATÓRIO DE EVENTO

|  |                             |
|--|-----------------------------|
| Evento: Avaliação nutricional em Parceria como Centro Universitário Celso Lisboa   | Tipo de Evento: Operacional |
| Período: 26/09/2024 - 10h às 15:30h  | Faixa Etária:               |
| Nº de Atendimentos: 59   | Nº de Participantes: 59     |
| Local: VILA OLIMPICA ENCANTADO   |                             |
| <p><b>Objetivo:</b></p> <p>Realizar uma avaliação nutricional com os alunos da Vila Olímpica do Encantado no intuito de melhorar a alimentação e proporcionar qualidade de vida aliado aos exercícios regulares.</p>   |                             |
| <p><b>Descrição:</b></p> <p>Os alunos das turmas de ginástica, alongamento e funcional foram carinhosamente convocados após as aulas a realizar uma avaliação nutricional, além de receberem orientações sobre a alimentação. Essa é uma parceria da VOE com os estudantes e professores do curso de nutrição da Faculdade Celso Lisboa.</p> |                             |
| <p><b>Resultados:</b></p> <p>Os alunos conheceram alimentos mais saudáveis e nutritivos e participaram de atividades que alinhadas favorecem no processo de saúde de bem estar físico e mental.</p>  |                             |
|    |                             |

### 4.3 Visita as Escolas

| Registro Administrativo da Parceria com a Escola   |   |                                       |                          |
|--|---|---------------------------------------|--------------------------|
| Nome da Vila Olímpica: <u>V.O. do Encantado</u>  | Nome do visitante: <u>Alessandra Carneiro</u> | Cargo: <u>Psicóloga</u>               | CPF: <u>154342257-05</u> |
| Nome do Parceiro: <u>E.M. João</u>   | Nº CRE: <u>3-</u>                             | Diretor(a) da Escola: <u>Silvia</u>   |                          |
| Local de realização: <u>V.O. do Encantado</u>  |   | Data de realização: <u>09/09/2024</u> |                          |
| Descrever o objetivo da ação desenvolvida  |   |                                       |                          |
| Descrever detalhadamente como a ação foi aplicada  |   |                                       |                          |
| <p>Fortalecer o vínculo com as escolas da Rede Municipal e captar novos alunos.</p> <p>Foi realizado um Aulas de Psicomotricidade para os alunos PCO da Escola Municipal João com o objetivo de melhorar a coordenação motora e desenvolvimento cognitivo.</p> |   |                                       |                          |
| ANEIAR FOTOS   |   |                                       |                          |
| <p>Silvia Letícia Eliseu Margato<br/>Diretor(a)<br/>11/200215-1</p>  |   |                                       |                          |

Alessandra Carneiro dos Santos  
Psicóloga Clínica  
CRP: 05/55578



|  |   |                                       |                        |
|--|---|---------------------------------------|------------------------|
|   |   |                                       |                        |
| Registro Administrativo da Parceria com a Escola   |   |                                       |                        |
| Nome de Vila Olímpica: <u>V.O. do Esportista</u>   | Nome do visitante: <u>Alessandra Carneiro</u> | Cargo: <u>Psicóloga</u>               | CPE: <u>1543428705</u> |
| Nome do Parceiro: <u>E. M. Goiás</u>   | Nº CRE: <u>3-</u>                             | Director(a) da Escola: <u>Silvia</u>  |                        |
| Local de realização: <u>E. M. Goiás</u>  |   | Data de realização: <u>17/09/2024</u> |                        |
| Descrever o objetivo da ação desenvolvida  |   |                                       |                        |
| <u>Fortalecer o vínculo com as escolas da Rede Municipal e captar novos alunos.</u>  |   |                                       |                        |
| Descrever detalhadamente como a ação foi aplicada  |   |                                       |                        |
| <u>Foi realizado uma visita na escola para planejamento da aulas e disponibilização do espaço para a realização do Torneio dos alunos da escola.</u> |   |                                       |                        |
| ANEXAR FOTOS   |   |                                       |                        |
| <u>Silvia Letícia Eliucky Margato</u><br>Diretora IV<br>11/26/215-1  |   |                                       |                        |

Alessandra Carneiro dos Santos



Psicóloga Clínica

CRP: 05/55570





## 4.4 Trabalho Voluntário



### CONTRATO DE PRESTAÇÃO DE SERVIÇOS VOLUNTÁRIO

**CONTRATANTE** : INSTITUTO CRESCER COM META - ICMETA, Organização Social sem fins lucrativos, inscrita no CNPJ: 05.515.363/0001-83 , com endereço situado na Avenida Marechal Floriano, 19 – 24º andar – Sala 2401/2402 – Centro – Rio de Janeiro – RJ, neste ato representada pelo seu presidente, Sr. Leonardo Costa de Almeida.

**VOLUNTÁRIO**: Ana Cecília Travassos de Freitas, Brasileira, escrita sob o CPF nº134.342.487.-90.

*As partes acima identificadas tem, entre si, justo e contratado o presente contrato de prestação de serviço voluntário que se rege pelas cláusulas e condições expostas a seguir.*

**CLAUSULA PRIMEIRA** : Constitui objeto do presente contrato a prestação de serviço voluntários pelo contrato a contratante consistentes na realização de colaboração operacional de apoio ao **Projeto Vila Olímpica do Encantado**.

**CLAUSULA SEGUNDA**: Os serviços prestados pelo contratado são de caráter gratuito, não cabendo, pois, remuneração a título de contraprestação , não havendo vínculo e nem obrigação de natureza trabalhista, previdenciária, fundiária ou tributária.

**CLAUSULA TERCEIRA**: O presente contrato vigorará pelo período da prestação de serviço de **02/09/2024 a 30/11/2024**, num total de 02 (dois) meses, cabível renovação por igual período, sendo lícito as partes rescindirem-no a qualquer tempo, estando estabelecido, porém, que a parte que pretender rescindir deverá comunicar a outra, por escrito com antecedência mínima de 30 (trinta) dias.

**CLAUSULA QUARTA**: A rescisão do presente contratado não dará direito a qualquer indenização ao contratado, seja a que título for.

**CLAUSULA QUINTA**: O contratante se compromete a garantir ao contrato todas as condições necessárias ao bom desenvolvimento das atividades a ele designadas.

**CLAUSULA SEXTA**: As partes elegem o forum central da comarca da capital do Estado do Rio de Janeiro para dirimir todos e quaisquer conflitos decorrentes deste contrato de prestação de serviço voluntário, renunciando, desde já, a qualquer outro, por mais privilegiado que seja.

E por estarem assim, justas e contratadas, firmam o presente contrato em 02 (duas) vias de igual teor e e forma, na presença das testemunhas abaixo.

Rio de Janeiro, 02 de setembro de 2024.

  
Instituto Crescer Com Meta  
Documento assinado digitalmente  
gov.br ANA CECÍLIA TRAVASSOS DE FREITAS  
Data: 02/08/2024 12:10:12-0300  
Verifique em <https://validar.it.gov.br>

Assinatura do Voluntário

Nome: Ana Cecília Travassos de Freitas

CPF: 134.342.487-90

Testemunhas 1: \_\_\_\_\_

Testemunha 2: \_\_\_\_\_

CNPJ: 05.515.363.0001.83  
Av. Marechal Floriano, 19 – 24º andar – Centro – RJ  
[www.icmeta.org.br](http://www.icmeta.org.br)

INSTITUTO CRESCER COM META  
Av. Marechal Floriano 19, sala 2401/2402  
[www.institutometa.com.br](http://www.institutometa.com.br)



## CONTRATO DE PRESTAÇÃO DE SERVIÇOS VOLUNTÁRIO

CONTRATANTE : INSTITUTO CRESCER COM META - ICM, Organização Social sem fins lucrativos, inscrita no CNPJ: 05.515.363/0001-83 , com endereço situado na Avenida Marechal Floriano, 19 - 24º andar - Sala 2401/2402 - Centro - Rio de Janeiro - RJ, neste ato representada pelo seu presidente, Sr. Leonardo Costa de Almeida.

**VOLUNTÁRIO: Ana Paula Murga Viamonte, Brasileira, escrita sob o CPF nº 098.224.267-04**

As partes acima identificadas tem, entre si, justo e contratado o presente contrato de prestação de serviço voluntário que se rege pelas cláusulas e condições expostas a seguir.

### CLAUSULA PRIMEIRA

Constitui objeto do presente contrato a prestação de serviço voluntários pelo contrato a contratante consistentes na realização de colaboração operacional de apoio ao Projeto Vila Olímpica do Encantado.

### CLAUSULA SEGUNDA

Os serviços prestados pelo contratado são de caráter gratuito, não cabendo, pois, remuneração a título de contraprestação, não havendo vínculo e nem obrigação de natureza trabalhista, previdenciária, fundiária ou tributária.

### CLAUSULA TERCEIRA

O presente contrato vigorará pelo período da prestação de serviço: De 02/09/2024 a 30/11/2024, num total de 02 (dois) meses, cabível renovação por igual período, sendo lícito as partes rescindirem-nó a qualquer tempo, estando estabelecido, porém, que a parte que pretender rescindir deverá comunicar a outra, por escrito com antecedência mínima de 30 (trinta) dias.

### CLAUSULA QUARTA

A rescisão do presente contratado não dará direito a qualquer indenização ao contratado, seja a que título for.

### CLAUSULA QUINTA

O contratante se compromete a garantir ao contrato todas as condições necessárias ao bom desenvolvimento das atividades a ele designadas.

### CLAUSULA SEXTA

As partes elegem o forum central da comarca da capital do Estado do Rio de Janeiro para dirimir todos e quaisquer conflitos decorrentes deste contrato de prestação de serviço voluntário, renunciando, desde já, a qualquer outro, por mais privilegiado que seja.

E por estarem assim, justas e contratadas, firmam o presente contrato em 02 (duas) vias de igual teor e forma, na presença das testemunhas abaixo.

Rio de Janeiro, 02 de setembro de 2024.

Instituto Crescer Com Meta

Contratado

Nome: Ana Paula Murga Viamonte  
CPF: 098.224.267-04

Testemunhas 1:

Testemunha 2:

CNPJ: 05.515.363.0001.83

Avenida Marechal Floriano, 19 - 24º andar - Sala 2401/2402 - Centro - Rio de Janeiro - RJ



## CONTRATO DE PRESTAÇÃO DE SERVIÇOS VOLUNTÁRIO

CONTRATANTE : INSTITUTO CRESCER COM META - ICM, Organização Social sem fins lucrativos, inscrita no CNPJ: 05.515.363/0001-83, com endereço situado na Avenida Marechal Floriano, 19 - 24º andar - Sala 2401/2402 - Centro - Rio de Janeiro - RJ, neste ato representada pelo seu presidente, Sr. Leonardo Costa de Almeida.

**VOLUNTÁRIO: Eliane dos Santos Silveira, Brasileira, escrita sob o CPF nº 812.038.297-87**

As partes acima identificadas tem, entre si, justo e contratado o presente contrato de prestação de serviço voluntário que se rege pelas cláusulas e condições expostas a seguir.

### CLAUSULA PRIMEIRA

Constitui objeto do presente contrato a prestação de serviços voluntários pelo contrato a contratante consistentes na realização de colaboração operacional de apoio ao Projeto Vila Olímpica do Encantado.

### CLAUSULA SEGUNDA

Os serviços prestados pelo contratado são de caráter gratuito, não cabendo, pois, remuneração a título de contraprestação, não havendo vínculo e nem obrigação de natureza trabalhista, previdenciária, fundiária ou tributária.

### CLAUSULA TERCEIRA

O presente contrato vigorará pelo período da prestação de serviço: De 02/09/2024 a 30/11/2024, num total de 02 (dois) meses, cabível renovação por igual período, sendo lícito as partes rescindirem-no a qualquer tempo, estando estabelecido, porém, que a parte que pretender rescindir deverá comunicar a outra, por escrito com antecedência mínima de 30 (trinta) dias.

### CLAUSULA QUARTA

A rescisão do presente contratado não dará direito a qualquer indenização ao contratado, seja a que título for.

### CLAUSULA QUINTA

O contratante se compromete a garantir ao contrato todas as condições necessárias ao bom desenvolvimento das atividades a ele designadas.

### CLAUSULA SEXTA

As partes elegem o fórum central da comarca da capital do Estado do Rio de Janeiro para dirimir todos e quaisquer conflitos decorrentes deste contrato de prestação de serviço voluntário, renunciando, desde já, a qualquer outro, por mais privilegiado que seja.

E por estarem assim, justas e contratadas, firmam o presente contrato em 02 (duas) vias de igual teor e forma, na presença das testemunhas abaixo.

Rio de Janeiro, 02 de setembro de 2024.

Instituto Crescer Com Meta

*Eliane dos Santos Silveira*  
Contratado

Nome: Eliane dos Santos Siveira  
CPF: 812.038.297-87

Testemunhas 1:

Testemunha 2:

CNPJ: 05.515.363.0001.83

Avenida Marechal Floriano, 19 - 24º andar - Sala 2401/2402 - Centro - Rio de Janeiro - RJ



## CONTRATO DE PRESTAÇÃO DE SERVIÇOS VOLUNTÁRIO

CONTRATANTE : INSTITUTO CRESCER COM META - ICM, Organização Social sem fins lucrativos, inscrita no CNPJ: 05.515.363/0001-83 , com endereço situado na Avenida Marechal Floriano, 19 - 24º andar - Sala 2401/2402 - Centro - Rio de Janeiro - RJ, neste ato representada pelo seu presidente, Sr. Leonardo Costa de Almeida.

**VOLUNTÁRIO: Jorge Lins Carpenter, Brasileiro, escrito sob o CPF nº 768.753.187-68**

As partes acima identificadas tem, entre si, justo e contratado o presente contrato de prestação de serviço voluntário que se rege pelas cláusulas e condições expostas a seguir.

### CLAUSULA PRIMEIRA

Constitui objeto do presente contrato a prestação de serviços voluntários pelo contrato a contratante consistentes na realização de colaboração operacional de apoio ao Projeto Vila Olímpica do Encantado.

### CLAUSULA SEGUNDA

Os serviços prestados pelo contratado são de caráter gratuito, não cabendo, pois, remuneração a título de contraprestação, não havendo vínculo e nem obrigação de natureza trabalhista, previdenciária, fundiária ou tributária.

### CLAUSULA TERCEIRA

O presente contrato vigorará pelo período da prestação de serviço: De 02/09/2024 a 30/11/2024, num total de 02 (dois) meses, cabível renovação por igual período, sendo lícito as partes rescindirem-no a qualquer tempo, estando estabelecido, porém, que a parte que pretender rescindir deverá comunicar a outra, por escrito com antecedência mínima de 30 (trinta) dias.

### CLAUSULA QUARTA

A rescisão do presente contratado não dará direito a qualquer indenização ao contratado, seja a que título for.

### CLAUSULA QUINTA

O contratante se compromete a garantir ao contrato todas as condições necessárias ao bom desenvolvimento das atividades a ele designadas.

### CLAUSULA SEXTA

As partes elegem o fórum central da comarca da capital do Estado do Rio de Janeiro para dirimir todos e quaisquer conflitos decorrentes deste contrato de prestação de serviço voluntário, renunciando, desde já, a qualquer outro, por mais privilegiado que seja.

E por estarem assim, justas e contratadas, firmam o presente contrato em 02 (duas) vias de igual teor e forma, na presença das testemunhas abaixo.

Rio de Janeiro, 02 de setembro de 2024.

Instituto Crescer Com Meta

Assinatura do Voluntário

Nome: JORGE LINS CARPENTER  
CPF: 768.753.187.68

Testemunhas 1: \_\_\_\_\_

Testemunha 2: \_\_\_\_\_

CNPJ: 05.515.363.0001.83  
Avenida Marechal Floriano, 19 - 24º andar - Sala 2401/2402 - Centro - Rio de Janeiro - RJ



## CONTRATO DE PRESTAÇÃO DE SERVIÇOS VOLUNTÁRIO

CONTRATANTE : INSTITUTO CRESCER COM META - ICM, Organização Social sem fins lucrativos, inscrita no CNPJ: 05.515.363/0001-83 , com endereço situado na Avenida Marechal Floriano, 19 - 24º andar - Sala 2401/2402 - Centro - Rio de Janeiro - RJ, neste ato representada pelo seu presidente, Sr. Leonardo Costa de Almeida.

**VOLUNTÁRIO: Juan Carlos dos Reis Barbosa, Brasileiro, escrito sob o CPF nº 138.452.997-70**

As partes acima identificadas tem, entre si, justo e contratado o presente contrato de prestação de serviço voluntário que se rege pelas cláusulas e condições expostas a seguir.

### CLAUSULA PRIMEIRA

Constitui objeto do presente contrato a prestação de serviço voluntários pelo contrato a contratante consistentes na realização de colaboração operacional de apoio ao Projeto Vila Olímpica do Encantado.

### CLAUSULA SEGUNDA

Os serviços prestados pelo contratado são de caráter gratuito, não cabendo, pois, remuneração a título de contraprestação , não havendo vínculo e nem obrigação de natureza trabalhista, previdenciária, fundiária ou tributária.

### CLAUSULA TERCEIRA

O presente contrato vigorará pelo período da prestação de serviço: De 02/09/2024 a 30/11/2024 num total de 02 (dois) meses ,cabível renovação por igual período, sendo lícito as partes rescindirem-no a qualquer tempo, estando estabelecido, porém, que a parte que pretender rescindir deverá comunicar a outra, por escrito com antecedência mínima de 30 (trinta) dias.

### CLAUSULA QUARTA

A rescisão do presente contratado não dará direito a qualquer indenização ao contratado, seja a que título for.

### CLAUSULA QUINTA

O contratante se compromete a garantir ao contrato todas as condições necessárias ao bom desenvolvimento das atividades a ele designadas.

### CLAUSULA SEXTA

As partes elegem o forum central da comarca da capital do Estado do Rio de Janeiro para dirimir todos e quaisquer conflitos decorrentes deste contrato de prestação de serviço voluntário, renunciando, desde já, a qualquer outro, por mais privilegiado que seja.

E por estarem assim, justas e contratadas, firmam o presente contrato em 02 (duas) vias de igual teor e forma, na presença das testemunhas abaixo.

Rio de Janeiro, 02 de setembro de 2024.

  
Instituto Crescer Com Meta

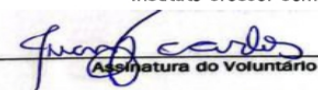
  
Assinatura do Voluntário

Nome: Juan Carlos dos Reis Barbosa  
CPF: 13845299770

Testemunhas 1: \_\_\_\_\_

Testemunha 2: \_\_\_\_\_

CNPJ: 05.515.363.0001.83  
Avenida Marechal Floriano, 19 - 24º andar - Sala 2401/2402 - Centro - Rio de Janeiro - RJ



## CONTRATO DE PRESTAÇÃO DE SERVIÇOS VOLUNTÁRIO

CONTRATANTE : INSTITUTO CRESCER COM META - ICM, Organização Social sem fins lucrativos, inscrita no CNPJ: 05.515.363/0001-83 , com endereço situado na Avenida Marechal Floriano, 19 - 24º andar - Sala 2401/2402 - Centro - Rio de Janeiro - RJ, neste ato representada pelo seu presidente, Sr. Leonardo Costa de Almeida.

**VOLUNTÁRIO: Mel Leandra dos Santos Freitas, Brasileira, escrita sob o CPF nº 167.412.897-55.**

As partes acima identificadas tem, entre si, justo e contratado o presente contrato de prestação de serviço voluntário que se rege pela cláusulas e condições expostas a seguir.

### CLAUSULA PRIMEIRA

Constitui objeto do presente contrato a prestação de serviço voluntários pelo contrato a contratante consistentes na realização de colaboração operacional de apoio ao Projeto Vila Olímpica do Encantado.

### CLAUSULA SEGUNDA

O serviços prestados pelo contratado são de caráter gratuito, não cabendo, pois, remuneração a título de contraprestação , não havendo vínculo e nem obrigação de natureza trabalhista, previdenciária, fundiária ou tributária.

### CLAUSULA TERCEIRA

O presente contrato vigorará pelo período da prestação de serviço: De 02/09/2024 a 30/11/2024 num total de 02 (dois) meses ,cabível renovação por igual período, sendo lícito as partes rescindirem-no a qualquer tempo, estando estabelecido, porém, que a parte que pretender rescindir deverá comunicar a outra, por escrito com antecedência mínima de 30 (trinta) dias.

### CLAUSULA QUARTA

A rescisão do presente contratado não dará direito a qualquer indenização ao contratado, seja a que título for.

### CLAUSULA QUINTA

O contratante se compromete a garantir ao contrato todas as condições necessárias ao bom desenvolvimento das atividades a ele designadas.

### CLAUSULA SEXTA

As partes elegem o forum central da comarca da capital do Estado do Rio de Janeiro para dirimir todos e quaisquer conflitos decorrentes deste contrato de prestação de serviço voluntário, renunciando, desde já, a qualquer outro, por mais privilegiado que seja.

E por estarem assim, justas e contratadas, firmam o presente contrato em 02 (duas) vias de igual teor e forma, na presença das testemunhas abaixo.

Rio de Janeiro, 02 de setembro de 2024.

Instituto Crescer Com Meta

Assinatura do Voluntário

Nome: Mel Leandra dos Santos Freitas  
CPF: 167.412.897-55

CNPJ: 05.515.363.0001.83

Avenida Marechal Floriano, 19 - 24º andar - Sala 2401/2402 - Centro - Rio de Janeiro - RJ

INSTITUTO CRESCER COM META  
Av. Marechal Floriano 19, sala 2401/2402  
www.institutometa.com.br

#### 4.5 PESQUISA DE SATISFAÇÃO

Objetivando seguir o previsto em Edital, a Pesquisa de Satisfação é realizada por empresa independente e está em anexo.

A proposta da pesquisa de satisfação é fundamental para garantir que os serviços oferecidos sejam eficazes, relevantes e alinhados com as necessidades e expectativas das pessoas atendidas, contribuindo para um impacto social positivo e duradouro. O Feedback dos Beneficiários nos leva a perceber quais serviços oferecidos pelo projeto melhor se ajustam na hora de oferecer o atendimento, assim como às necessidades e expectativas das pessoas atendidas.

#### 5 PARCERIAS

A parceria com as Escolas Municipais proporciona uma oportunidade única para maximizar recursos e ampliar o impacto social, permitindo que as organizações trabalhem juntas de maneira sinérgica, compartilhando suas forças e mitigando suas fraquezas. Sendo um dos objetivos na gestão do ICMETA, é que os alunos usufruam do ambiente, infraestrutura, metodologia, atividades, ações e eventos que a Vila Olímpica oferece, alinhado ao plano de trabalho.

#### 6 ATENDIMENTO MULTIDISCIPLINAR

| ATENDIMENTO MULTIDISCIPLINAR                                 |            |
|--|------------|
| MODALIDADES  | SETEMBRO   |
| Enfermagem   | 24         |
| Assistência Social   | 30         |
| Pedagoga   | 33         |
| Psicologia   | 31         |
| <b>Total de atendimento mensal - Equipe Multidisciplinar</b> | <b>118</b> |

Tabela 16 - Atendimento Multidisciplinar

A Tabela 16 - Atendimento Multidisciplinar demonstra o resultado dos atendimentos da equipe multidisciplinar no período. Vale salientar que as informações estão em consonância com o apresentado em relatório específico do setor enviado a SMEL

## 7 CAPACITAÇÕES

Foram reforçadas neste período, reuniões de planejamentos e alinhamento da equipe visando a melhoria do serviço prestado à comunidade e o fortalecimento das ações desenvolvidas na VOE.

## 8 PLANEJAMENTO MENSAL

O Planejamento Mensal da Vila Olímpica contempla o acompanhamento do Calendário tradicional. Dessa forma objetiva-se conseguir uma participação efetiva dos alunos e da comunidade local, uma vez que os temas abordados são de interesse comum e podem atrair muitos participantes. A estratégia é estender as atividades do equipamento esportivo ao maior número de pessoas possível e captar novos alunos através da vivência nessas atividades.

## 9 ANÁLISE SWOT (Forças, Oportunidades, Fraquezas e Ameaças)Análise de

**Forças** – Construção de uma sociedade mais justa e solidária através do esporte e valorização da educação, proporcionando inclusão e pertencimento.

**Oportunidades** – Acesso a inclusão social, melhora na autoestima e desenvolvimento habilidades.

**Fraquezas** – Nada a declarar para o momento.

**Ameaças** – Nada a declarar para o momento.

## 10 ANEXOS

- Pesquisa de Satisfação;

## 11 CONSIDERAÇÕES FINAIS

Este relatório teve por objetivo fornecer as informações pertinentes à gestão do ICMETA, funcionamento e resultados do mês de setembro de /2024.

Ao analisarmos a gestão do V Relatório mensal do 2º Ano do contrato, avaliamos como satisfatória, pois as metas propostas, assim como as ações e o cronograma previsto no programa de trabalho, vêm sendo realizados, atendendo as demandas da Vila Olímpica do Encantado - VOE.

Com um trabalho integrador e acreditando na valorização da educação, a VOE vem apostando na qualidade em seu trabalho, oferecendo a crianças, jovens, adultos e idosos meios de se desenvolverem a um futuro melhor.

Apresentamos todas as ações desenvolvidas, conforme orientações do plano de trabalho, buscando sempre a melhoria contínua e estratégias para superar e alcançar todas as metas indicadas.

O Relatório foi elaborado dentro das normas estabelecidas pelo Manual de Procedimento do Departamento de Metas da SMEL, onde foram contempladas todas as metas e ações estabelecidas no cronograma de execução contratual. Inclusive, foram utilizadas as ferramentas de controle e monitoramento da SMEL para acompanhamento técnico, que corroboraram para elaboração deste documento.

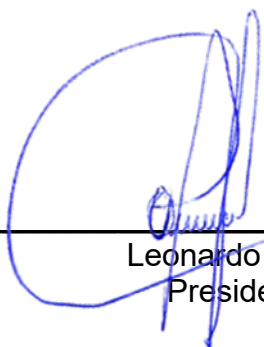

---

Leonardo Costa  
Presidente



# Pesquisa de Satisfação



Período: setembro/2024.

Lv4 Rio – Consultoria Empresarial LtdaME-ME.

CNPJ: 16.776.941/0001-51 Tel: (21) 3507-7193

## APRESENTAÇÃO

A **Pesquisa** é uma das mais importantes ferramentas para Gestão Empresarial, de Pessoas e Planejamento Estratégico de Recursos Humanos.

Ela é uma forte estratégia de sustentabilidade, de busca pela eficiência e de construção de um ambiente adequado aos desafios encarados na execução das atividades.

**Entre os muitos objetivos de uma pesquisa no processo de gestão estão:**

- Mensurar o que os usuários estão pensando, sentindo e fazendo sobre os processos, produtos e serviços da organização e do projeto em geral.
- Mensurar o nível de satisfação dos funcionários e colaboradores com relação aos aspectos do ambiente organizacional e a maneira como as pessoas interagem uma com as outras.
- Contribuir para o desenvolvimento das pessoas na organização.
- Apresentar as informações necessárias para a identificação de oportunidades de melhoria e a elaboração de um plano de ações.



## PROPOSTA PARA OS DESAFIOS ENCONTRADOS

A gestão do Projeto da Vila Olímpica do Encantado é uma ferramenta de parceria entre o 3º Setor e o 1º Setor de uma sociedade e oferece a população a possibilidade de participar de ações que visem o seu desenvolvimento.

Neste universo de atuação, perceber se a resposta do trabalho acontece na direção dos objetivos é fundamental para que a gestora atue nos ajustes necessários.



Isto sem citar a necessidade de monitorar as metas de satisfação definidas na pactuação inicial descrita no contrato de gestão junto a Prefeitura da Cidade do Rio de Janeiro, através da Secretaria de Esporte e Lazer.

A execução do trabalho levou em consideração 6 fases de desenvolvimento:

### 1 – Fase de Estruturação

Nesta fase, toda a proposta é discutida, o conhecimento das dinâmicas do projeto, seus objetivos e estruturas são fundamentais para a preparação dos passos seguintes.

### 2 – Fase de Construção

Nesta fase, propomos alguns instrumentos e procedimentos no sentido de atender as necessidades da fase anterior.

### 3 – Fase de Validação

Nesta fase, testamos a eficiência e o entendimento dos instrumentos elaborados.

#### 4 – Fase de Execução

Nesta fase, executamos os instrumentos com as dinâmicas, prazos e quantidades estabelecidas.

#### 5 – Fase de Tabulação

Nesta fase, os dados apropriados são organizados em grupos de informações e comparados com os objetivos e metas.

#### 6 – Fase de Apresentação

Nesta fase, o processo se finda com a apresentação do produto final.



## FORMATAÇÃO DA METODOLOGIA DA PESQUISA

O objetivo inicial da pesquisa organizada junto a Vila Olímpica do Encantado foi atender à solicitação do contrato de gestão e avaliar a satisfação de **usuários**.

Porém a oportunidade de construir uma ferramenta de avaliação mais completa da gestão gerou a proposta de formatar uma pesquisa que objetivasse o fornecimento de dados setorizados e gerais, em temas e atuações estratégicas. Isto foi identificado na fase de estruturação do trabalho e conhecimento das demandas de informações.

Com essa missão definida, partimos para um estudo de caso (fase de construção), onde são apresentados instrumentos e tabulações que objetivem evidenciar alguns dados captados no processo de funcionamento do Projeto.

Aprovados os instrumentos e processos, criamos vários exercícios de validação dos mesmos para garantir que o entendimento e a eficiência do processo sejam alcançados.

A proposta final é apropriar informações sobre o desempenho da Gestão em relação aos seus usuários e em relação aos seus funcionários e colaboradores.

## TESTE DO QUESTIONÁRIO

O Instituto Crescer com Meta solicitou que a pesquisa venha ser realizada nos meses de março e abril de 2025.



Rio de Janeiro, 15 de outubro de 2024.